COMITAN DE DOMINGUEZ, CHIAPAS.

FECHA:11/03/2024

MATERIA: ENFERMERIA EN EL CUIDADO DEL NIÑO Y EL ADOLECENTE.

TEMAS: PROCESO SALUD-ENFERMEDAD Y FACTORES DE RIESGO QUE INFLUYEN EN LA SALUD.

NOMBRE DEL ALUMNO: MAYRANI LIZETH GARCIA GARCIA.

GRADO: 5 **GRUPO:** B

PROFESOR(A): MARIA DEL CARMEN LOPEZ SILVA.

BIBLIOGRAFIA: ANTLOGIA UDS MI UNVERSIDAD 24

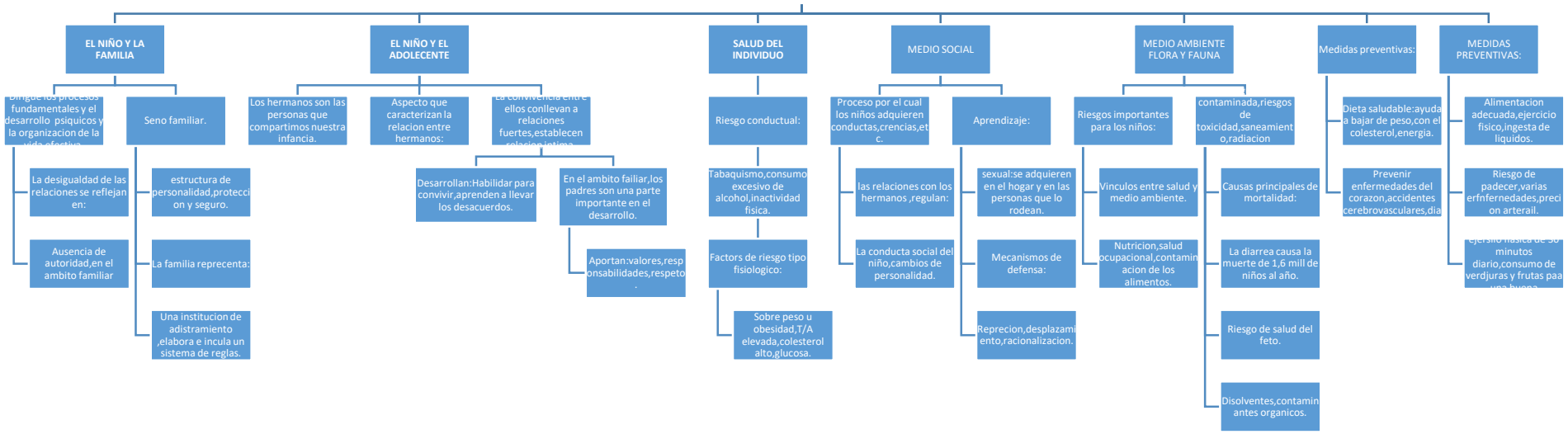
EL NIÑO Y LA FAMILIA
Dirigue los procesos fundamentales y el desarrollo psiquicos y la organizacion de la vida afectiva
La desigualdad de las relaciones se reflejan en:
Ausencia de autoridad,en el ambito familiar
Seno familiar.
estructura de personalidad,proteccion y seguro.
La familia reprecenta:
Una institucion de adistramiento ,elabora e incula un sistema de reglas.
EL NIÑO Y EL ADOLECENTE
Los hermanos son las personas que compartimos nuestra infancia.
Aspecto que caracterizan la relacion entre hermanos:
La convivencia entre ellos conllevan a relaciones fuertes,establecen relacion intima
Desarrollan:Habilidar para convivir,aprenden a llevar los desacuerdos.
En el ambito failiar,los padres son una parte importante en el desarrollo.
Aportan:valores,responsabilidades,respeto.
SALUD DEL INDIVIDUO
Riesgo conductual:
Tabaquismo,consumo excesivo de alcohol,inactividad fisica.
Factors de riesgo tipo fisiologico:
Sobre peso u obesidad,T/A elevada,colesterol alto,glucosa.
MEDIO SOCIAL
Proceso por el cual los niños adquieren conductas,crencias,etc.
las relaciones con los hermanos ,regulan:
La conducta social del niño,cambios de personalidad.
Aprendizaje:
sexual:se adquieren en el hogar y en las personas que lo rodean.
Mecanismos de defensa:
Reprecion,desplazamiento,racionalizacion.
MEDIO AMBIENTE FLORA Y FAUNA
Riesgos importantes para los niños:
Vinculos entre salud y medio ambiente.
Nutricion,salud ocupacional,contaminacion de los alimentos.
contaminada,riesgos de toxicidad,saneamiento,radiacion
Causas principales de mortalidad:
La diarrea causa la muerte de 1,6 mill de niños al año.
Riesgo de salud del feto.
Disolventes,contaminantes organicos.
Medidas preventivas:
Dieta saludable:ayuda a bajar de peso,con el colesterol,energia.
Prevenir enfermedades del corazon,accidentes cerebrovasculares,dia
MEDIDAS PREVENTIVAS:
Alimentacion adecuada,ejercicio fisico,ingesta de liquidos.
Riesgo de padecer,varias erfnfernedades,precion arterail.
ejercicio fisica de 30 minutos diario,consumo de verdjuras y frutas paa una buena