



Mi Universidad

Súper Nota

Nombre del Alumno: María Fernanda Dearcia Albores

Nombre del tema : Departamento quirúrgico

Parcial : IV

Nombre de la Materia : Quirúrgica

Nombre del profesor: María Cecilia Zamorano Rodríguez

Nombre de la Licenciatura : Enfermería

Cuatrimestre: 5A

Departamento Quirúrgico

ES EL ÁREA DONDE SE REALIZA UNO DE LOS ACTOS MÁS RIESGOSOS DEL HOSPITAL: LA INTERVENCIÓN QUIRÚRGICA; POR LO TANTO, SU RESULTADO DEPENDE DE UN VARIADO NÚMERO DE FACTORES, ENTRE ELLOS:

EL ESTADO DE SALUD DEL PACIENTE



CUIDADOS PRE Y POST OPERATORIO

PERSONAL



TÉCNICA QUIRÚRGICA

INSTALACIONES



ASEPSIA Y ANTISEPSIA

ANESTESIA



INSTRUMENTAL

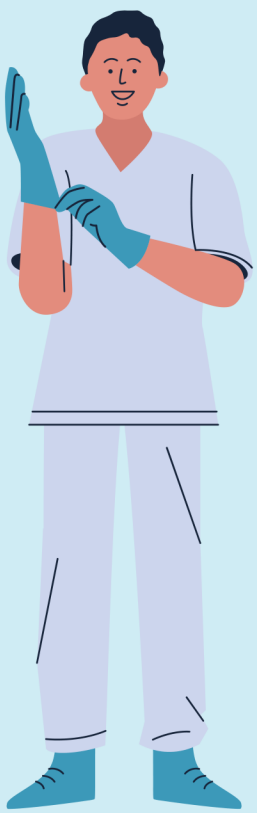
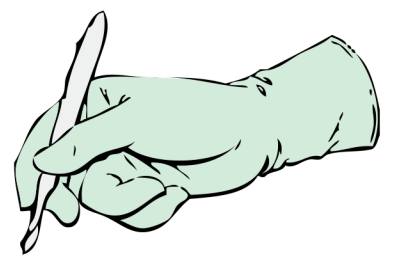

LA DISTRIBUCIÓN DE LAS ZONAS DEL QUIRÓFANO SE PUEDEN CLASIFICAR DE LA SIGUIENTE MANERA, SEGÚN LA CIRCULACIÓN DE PERSONAS Y LAS CONDICIONES DE ASEPSIA REQUERIDAS:



DISTRIBUCIÓN DEL AREA QUIRÚRGICA

1

NO RESTRINGIDAS O NEGRAS

SON LAS ZONAS EN LAS QUE SE PUEDE CIRCULAR LIBREMENTE, TANTO PACIENTES COMO PERSONAL DEL HOSPITAL. ESTAS ZONAS COMPRENEN LAS OFICINAS, LOS PUESTOS DE CONTROL, EL CUARTO SÉPTICO, EL CUARTO PARA LA ROPA SUCIA



SEMI-RESTRINGIDAS O GRISES:

2

AQUÍ, EL PERSONAL DEBE ESTAR VESTIDO DE MANERA ADECUADA Y ES DONDE SE ENCUENTRA EL MATERIAL LIMPIO.



3

:RESTRINGIDAS O BLANCOS:

INCLUYE ÚNICAMENTE LA INFORMACIÓN RELEVANTE PARA EL PUESTO, EMPRESA Y SECTOR A LA QUE ESTÁS APLICANDO, RECUERDA ENFÓCARTE EN LA PERSONA LAS ZONAS QUE ESTÁN DESTINADAS EXCLUSIVAMENTE A LAS OPERACIONES.



Características del quirófano

PISO, TECHO Y PARED

EL PISO DEBE SER DE MATERIAL RESISTENTE AL AGUA Y QUE NO SEA CONDUCTOR DE CORRIENTE, ESTO A FIN DE EVITAR CARGAS ELECTROSTÁTICAS QUE PUEDAN CAUSAR ACCIDENTES. LAS ESQUINAS Y LAS PAREDES DE ESTOS ESPACIOS DEBEN SER ROMAS, DE FÁCIL LAVADO, SIN BRILLO Y SIN COLORES QUE RESULTEN ESTRESANTES O FATIGANTES PARA LA VISTA



PUERTAS



EN LA MAYORÍA DE LAS INSTITUCIONES PÚBLICAS O PRIVADAS SE UTILIZAN PUERTAS ABATIBLES, CON UN VISOR O MIRILLA DE FORMA CIRCULAR O CUADRANGULAR.

TEMPERATURA

LA TEMPERATURA CORPORAL NORMAL ES DE 36-37 °C. DURANTE LA ANESTESIA GENERAL, LA TEMPERATURA CORPORAL DE LOS PACIENTES PUEDE DESCENDER ENTRE 1 Y 1.5 °C



Equipo del quirófano

CIRUJANO



**PRIMER Y
SEGUNDO
AYUDANTE**

INSTRUMENTADOR



**ENFERMERA
CIRCULANTE**

ANESTESISTA

