

EL DEPARTAMENTO QUIRÚRGICO

INTRODUCCIÓN

SON ELEMENTOS INDISPENSABLES EN LAS INSTITUCIONES QUE BRINDAN ATENCIÓN SANITARIA HOSPITALARIA SON INSTALACIONES ESPECÍFICAS Y PERSONAL CAPACITADO.



CEYE

ES UN SERVICIO DESTINADO A OTORGAR ATENCIÓN PRINCIPALMENTE A LA UNIDAD QUIRÚRGICA, LA CUAL SE LLEVA A CABO GENERALMENTE A TRAVÉS DE UNA VENTANILLA COLOCADA ESTRATÉGICAMENTE PARA ENTREGA DE MATERIAL, EQUIPOS E INSTRUMENTAL ESTÉRILES NECESARIOS EN LAS SALAS DE OPERACIONES.

ORGANIZACIÓN Y FUNCIONAMIENTO CEYE

CENTRAL DE ESTERILIZACIÓN Y EQUIPOS (CEYE)

Es el área destinada a realizar los procedimientos de limpieza, desinfección y esterilización, almacenamiento temporal y distribución de equipos, materiales, ropa e instrumental.



ÁREA ROJA

• Llamada también zona sucia o contaminada. En esta zona se realizan las actividades de recepción, clasificación, descontaminación y lavado del material sucio.

ÁREA AZUL

• Llamada también zona limpia. En esta zona se realizan actividades de recepción, preparación, empaque y carga en los distintos esterilizadores del material limpio.

ÁREA VERDE

• Llamada también zona restringida o zona estéril.
• En ella se realizan actividades de descarga, almacenamiento, distribución y despacho del material esterilizado a través de una ventanilla para el mismo fin.
• Deberá contar con facilidades para el lavado de manos, vestuario del personal, inyección y extracción de aire con recambios y filtros de aire de alta eficiencia, manteniendo la temperatura ambiental entre 182 C y 202 C

ORGANIZACIÓN HORIZONTAL

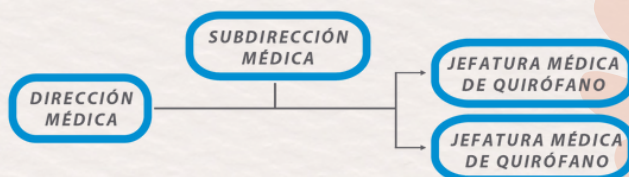

FUNCIONES DE CEYE

ASEGURA LA DISTRIBUCIÓN DE EQUIPO, MATERIAL E INSTRUMENTAL DE MANERA EFICIENTE Y EFICAZ.

ORGANIZACIÓN JERÁRQUICA

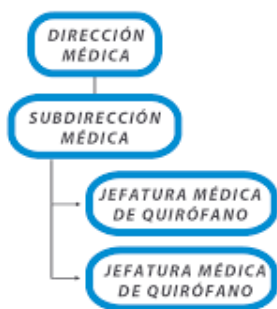

NORMAS DEL QUIRÓFANO

- NORMA OFICIAL MEXICANA NOM-170-SSA1-1998, PARA LA PRÁCTICA DE ANESTESIOLOGÍA.
- NORMA OFICIAL MEXICANA NOM-205-SSA1-2002, PARA LA PRÁCTICA DE LA CIRUGÍA MAYOR AMBULATORIA.

1. Mesa de operaciones
2. Tripié
3. Mesa de Pasteur
4. Banco de reposo
5. Banco de altura
6. Cubeta de patada
7. Mesa de riñón
8. Mesa de Mayo



OBJETIVOS DEL QUIRÓFANO

ES EL ÁREA QUE ALBERGA LAS SALAS DE OPERACIONES, RECUPERACIÓN, PASILLOS, VESTIDORES, ZONAS DE LAVADO Y ESTERILIZACIÓN. ESTA UNIDAD SE DISEÑA Y ESTRUCTURA PARA BRINDAR UN ENTORNO SEGURO Y EFICIENTE PARA LOS PACIENTES Y EL PERSONAL.

Ropa Quirúrgica

• Criterios



REGLAMENTO DEL QUIRÓFANO

CADA INSTITUCIÓN TIENE A BIEN CONTAR CON LOS PARÁMETROS NECESARIOS CORRESPONDIENTES AL EQUIPAMIENTO, INSUMOS DE MATERIAL, INSTRUMENTAL, MATERIAL DE OSTEOSÍNTESIS Y DE PERSONAL. SE DEBEN SEGUIR LOS PRINCIPIOS DE ASEPSIA Y ANTISEPSIA, INCLUYENDO LOS TIPOS DE INTERVENCIONES Y SUS GRADOS DE ASEPSIA COMO LA CLASIFICACIÓN DE HERIDA QUIRÚRGICA.

