



**Mi Universidad**

## **Dibujos**

*Nombre del Alumno: Tania Geraldine Ballinas Valdez*

*Nombre del tema: EQUIPO DE DISECCIÓN*

*Parcial: I unidad*

*Nombre de la Materia: Enfermería médico quirúrgico*

*Nombre del profesor: Maria Cecilia Zamorano Rodríguez*

*Nombre de la Licenciatura: Enfermería*

*Cuatrimestre: 5-A*

20/01/2024

\* Pinza de disección sin dientes



\* Pinza de disección con dientes

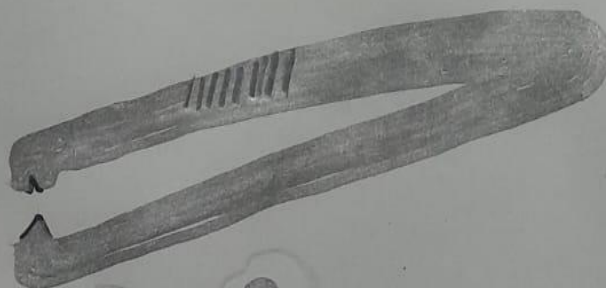



Tijera ✨  
Metzenbaum

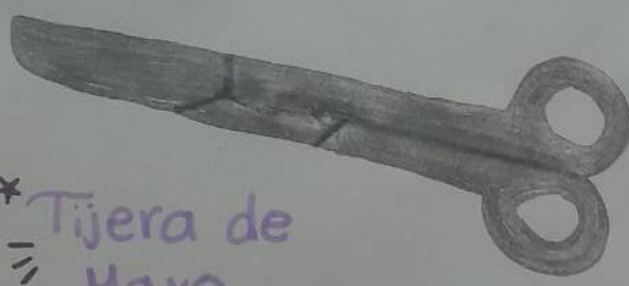

\* Tijera de  
Mayo

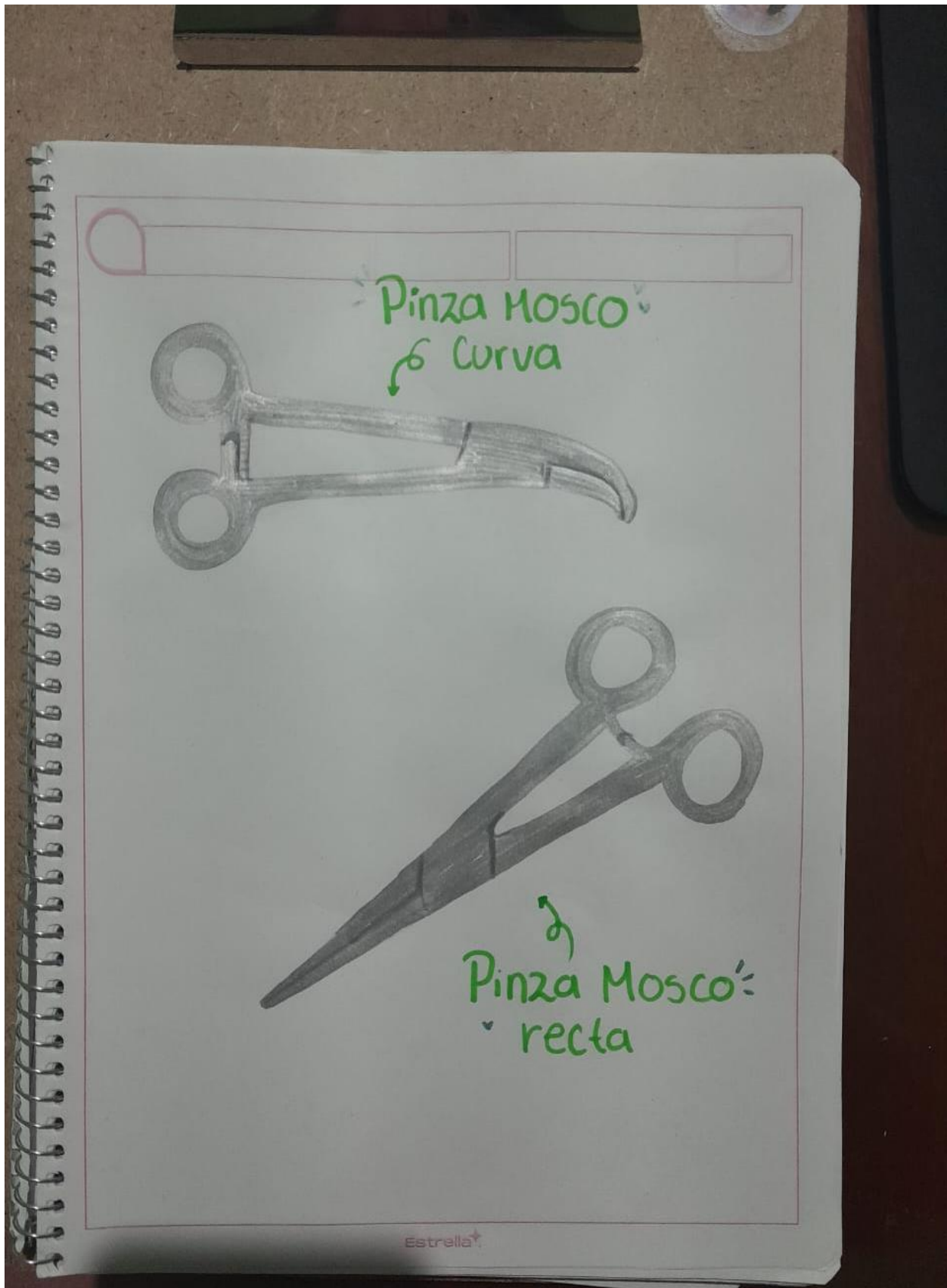

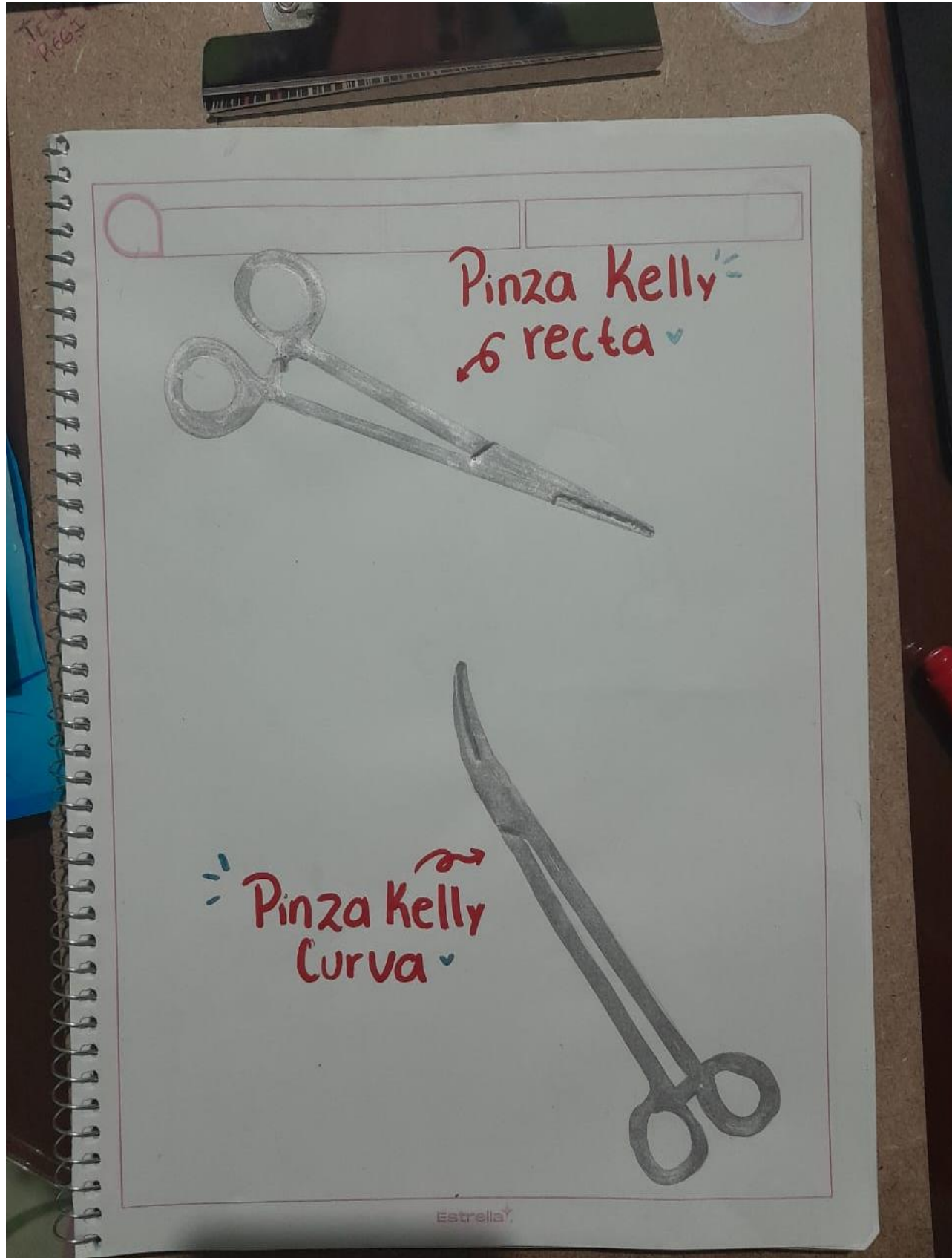

Te  
P661

Pinza Kelly  
recta

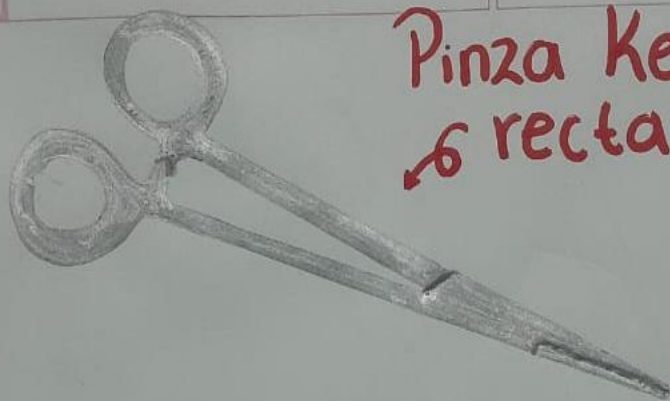

Pinza Kelly  
Curva



Separador  
de  
Farabeuf →

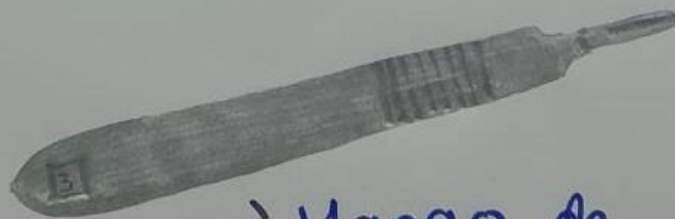
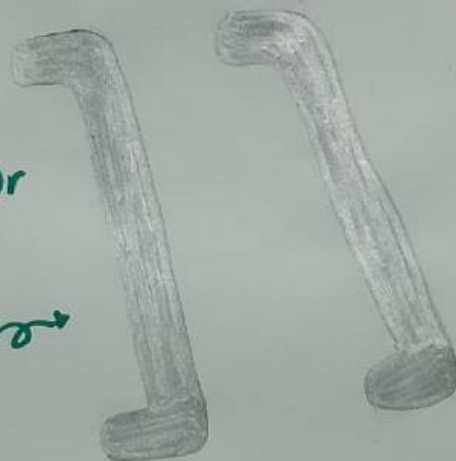

Mango de  
bisturi