

UDS

NOMBRE DEL ALUMNO:

BRENDA CARMONA JOACHIN

NOMBRE DEL TEMA:

“SINDROME DE HELLP”

NOMBRE DE LA MATERIA:

GINECÓLOGIA Y OBSTETRICIA

NOMBRE DEL PROFESOR:

MARCO JHODANY ARGÜELLO GALVEZ

NOMBRE DE LA LICENCIATURA:

LICENCIATURA EN ENFERMERÍA

CUATRIMESTRE:

QUINTO CUATRIMESTRE

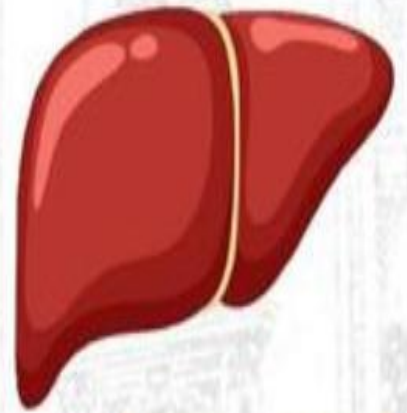

**S
I
N
D
R
O
M
E
H
E
L
L
P**

¿Qué es?

Es una complicación obstétrica descrita en 1983 por el Dr. Weinstein

El 10% de los embarazos complicados con preeclampsia severa o eclampsia son afectados por el SH.

¿De que se trata?

Se trata de una entidad Clínica considerada como una variante o una complicación de la preeclampsia (PE) grave

H

Hemólisis microangiopática

E

Elevación de enzimas hepáticas (Liver)

L

L

Conteo plaquetario disminuido (Low)

P

Síntomas:

Incluyen náuseas, dolor de cabeza, hinchazón y dolor de vientre

Tratamiento:

El tratamiento consiste en beta bloqueadores y procedimientos, generalmente el tratamiento requiere la inducción del parto, aunque el bebé sea prematuro

