

**Mi Universidad**

## Mapa conceptual.

*Nombre del Alumno: Paola Janeth Hernández Hernández*

*Nombre del tema: ENFERMEDADES INFECTOCONTAGIOSAS.*

*Parcial :2*

*Nombre de la Materia : Patología en el cuidado del niño y el adolescente .*

*Nombre del profesor: Lic.Marcos Jhordany Arguello Galvez.*

*Nombre de la Licenciatura :Enfermería*

*Cuatrimestre: 5to "A".*

# ENFERMEDADES INFECTOCONTAGIOSAS

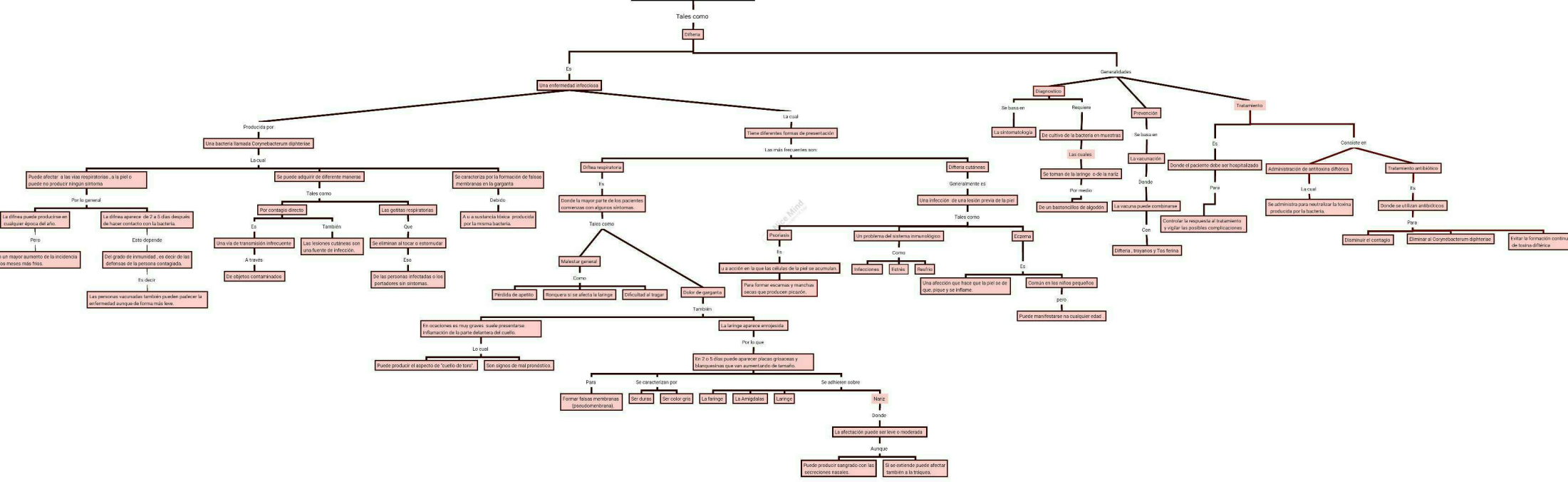

# TÉTANOS

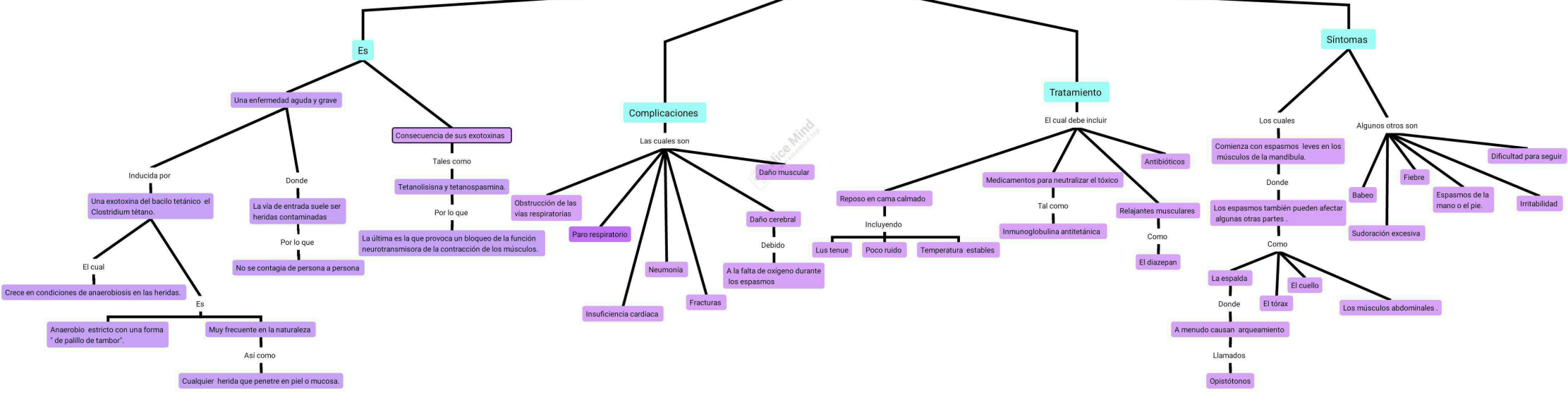

# TOS FERINA

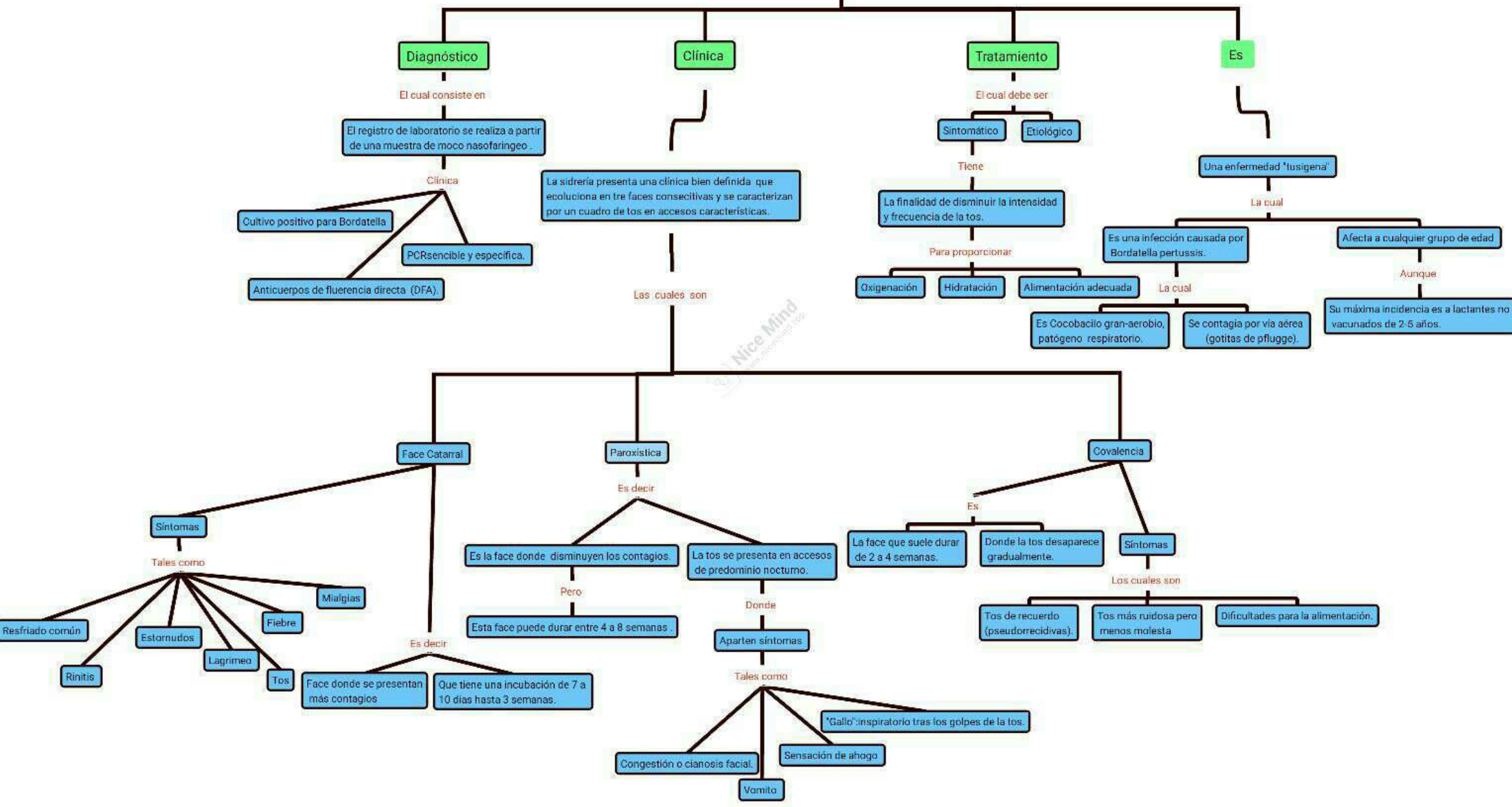

# POLIOMIELITIS

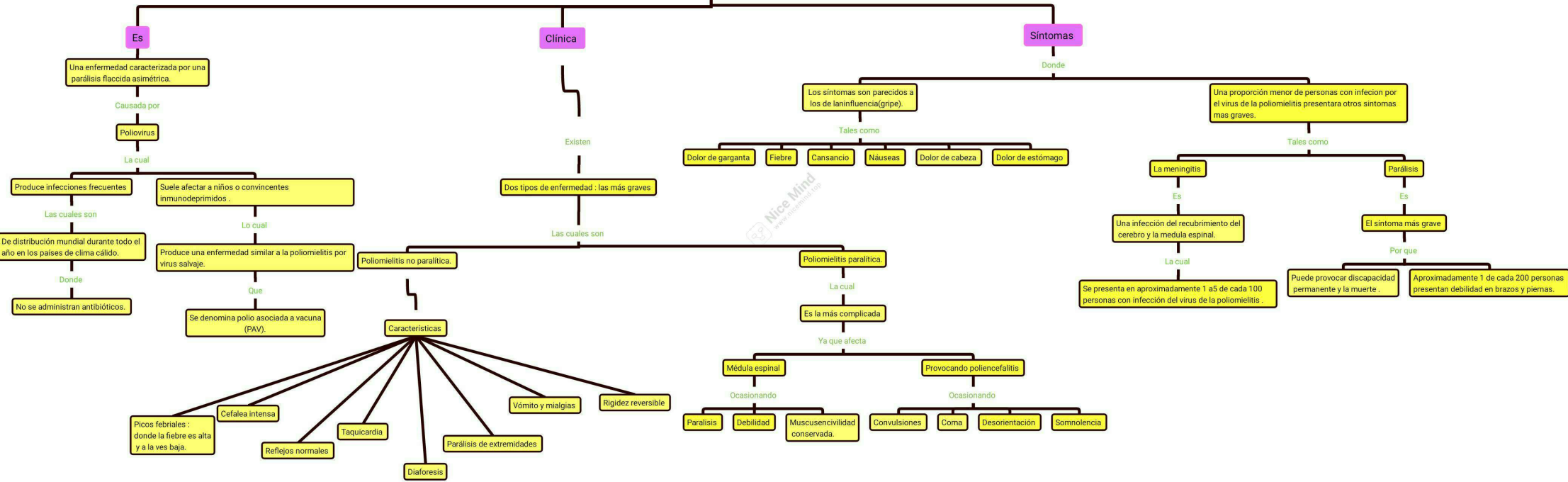

# ESCARLATINA

## Factores de riesgo

Los cuales son

Se asocia a infecciones faringicas, heridas o quemaduras infectadas por estreptococos.

El periodo de incubación tiene un periodo de de 1 a 7 dias.

El 80% de los niños a los 10 años de edad , ya han desarrollado anticuerpos.

En México se presenta con más frecuencia en invierno y en climas templados.

Que

Les ayudan como protectores contra las exotoxinas del estreptococos beta hemolitico del grupo A.

## Es

Una enfermedad matemática , infectocontagiosa

La cual

Se transmite principalmente de persona a persona al estornudar o tocer.

Producida por las exotoxinas del estreptococos beta hemolitico del grupo A .

La cual

Es una bacteria Gram+ con gran capacidad para producir hemolisis de los eritrocitos se conocen 80 serotipos.

Se caracteriza por

Producir tres tipos de toxinas , A, B y C que provocan las manifestaciones clinicas de esta enfermedad .

La puerta de entrada ya que es generalmente respiratoria , localizandoe en la nariz y garganta.

Es más frecuente en zona urbana

Donde

Invade los regidos y ganglios linfaticos regionales.

Los elemetos que la costtuyen son

La potencia M

La cual

Le proporciona propiedades como la adhesión a la mucosa y la función antifagocitica.

## Signos y síntomas

Los cuales son

Odinofagia

Cefalea

Náuseas

Mialgias

Entre el dias 1 y 2 se aprecia una capa blanca en el dorso de la lengua .

Vomito

Palidez peribucal.

Fiebre mayor de 39.5°C , que dura hasta 2 y 4 dias es el sintoma inicial incluye paulatinamente para desaparecer despues de una semana .

# SARAMPiÓN

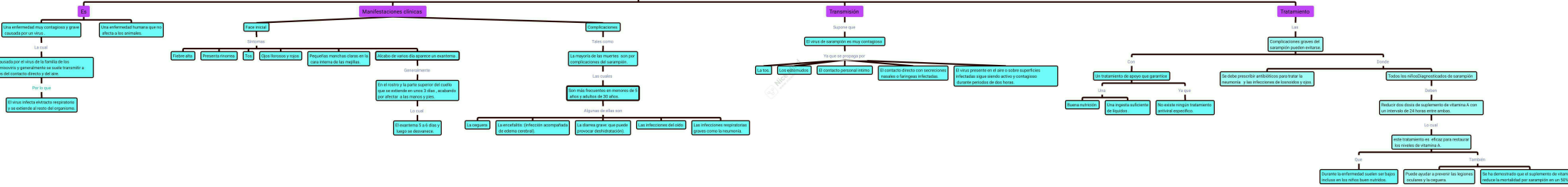

# VARICELA

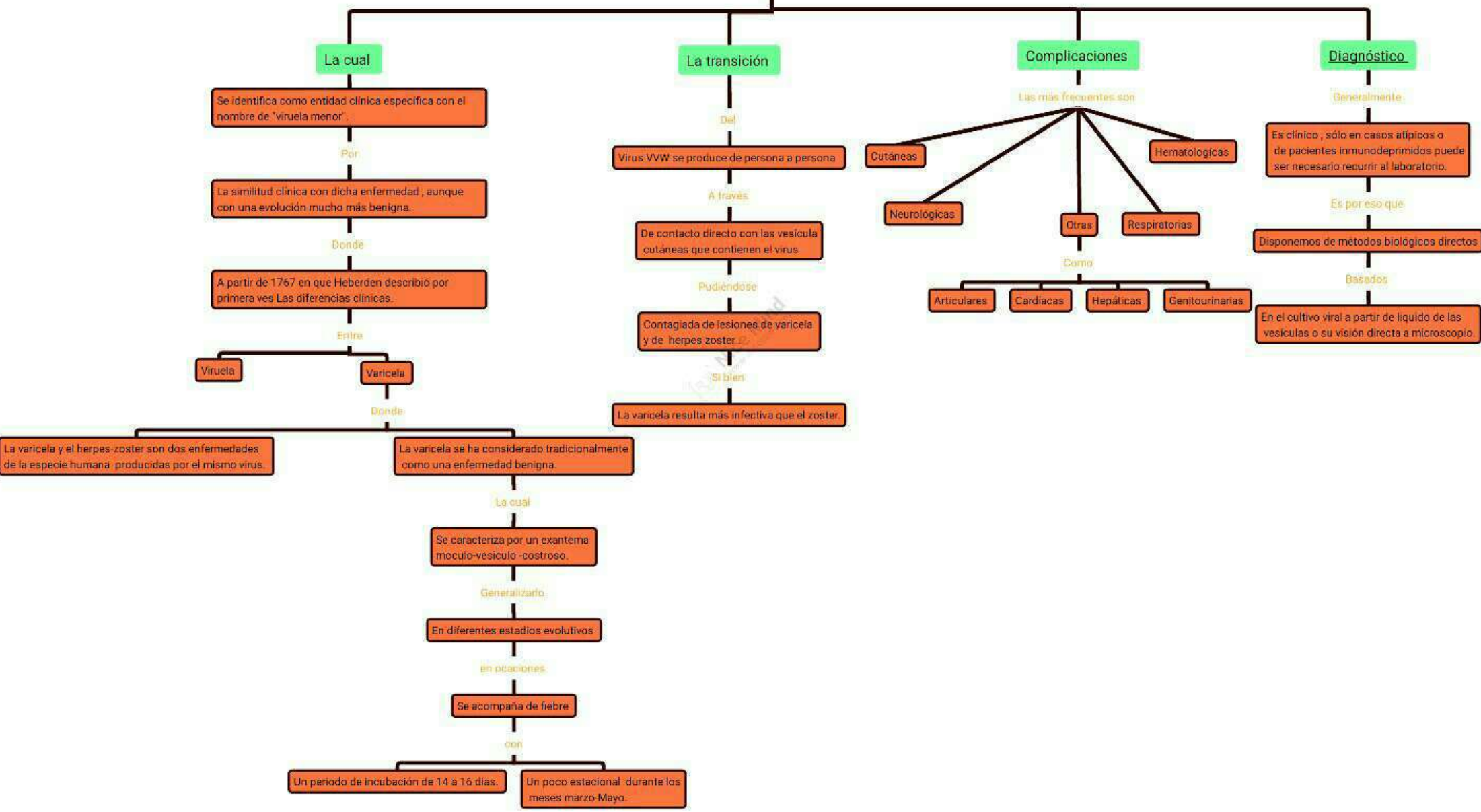



# TUBERCULOSIS

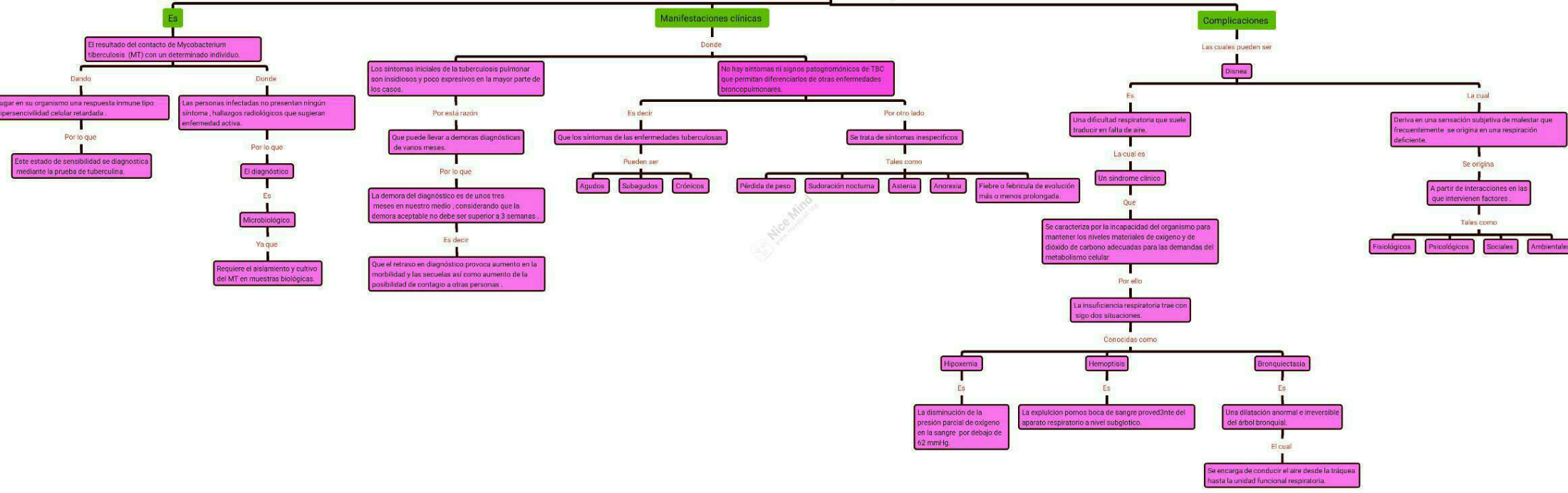

# MENINGITIS

