



Super nota

Nombre del Alumno: Elizabeth Hernández Santiz

Nombre del tema: Fisiología del sistema nervioso

Parcial II

Nombre de la Materia: FISIOPATOLOGIA II

Nombre del profesor: Lic. Felipe Antonio Morales Hernández

Nombre de la Licenciatura: Enfermería

Cuatrimestre: 5°A

HABLEMOS SOBRE LA

INFECCIÓN

URINARIA



¿QUÉ ES?

LAS INFECCIONES URINARIAS SON INFECCIONES COMUNES QUE OCURREN CUANDO ENTRAN BACTERIAS A LA URETRA, GENERALMENTE DE LA PIEL O EL RECTO, E INFECTAN LAS VÍAS URINARIAS.

EPIDEMIOLOGÍA

- ASCENDENTE
- HEMATÓGENA
- POR CONTIGÜIDAD
- MICROBIOLOGÍA
- BACTERIURIA ASINTOMÁTICA

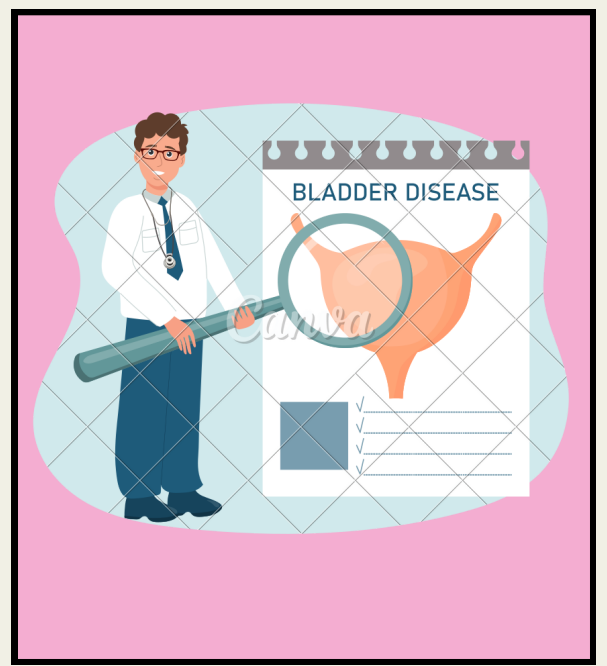

SÍNTOMAS

- HEMATURIA
- DOLOR SUPRA PÚBLICO
- TENESMO VESICAL

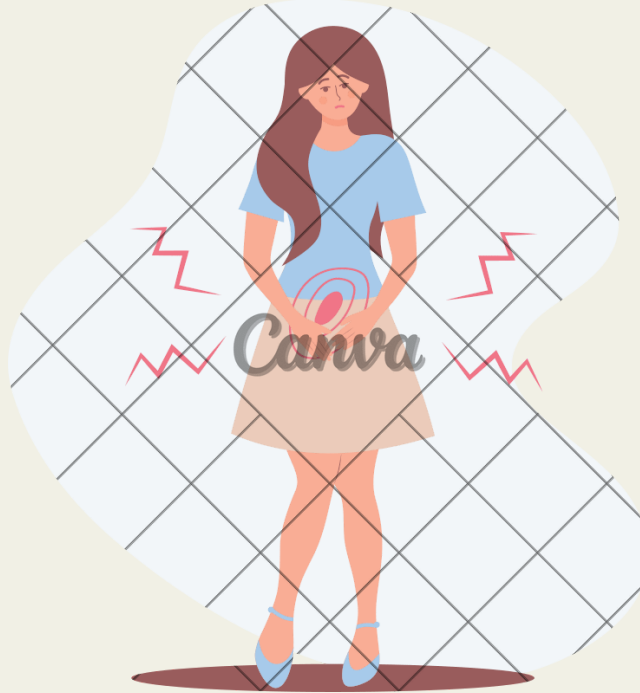

- DISURIA
- POLOQUIURIA
- FIEBRE
- ESCALOFRIOS

TRATAMIENTO

TRATAMIENTO EMPÍRICO EN MUJERES:
FOSFOMICINA TROMETAMOL: ISOBRR DE 3 GRAMOS MONODOSIS.
OFLOXACINO: 200 MG/12 H ORAL DURANTE TRES DÍAS.

TRATAMIENTO EMPÍRICO EN HOMBRES:
OFLOXACINO: 200 MG/ 12 H ORAL DURANTE 14 DÍAS.



ARTRITIS INFLAMATORIAS

¿QUÉ ES LA ARTRITIS INFLAMATORIAS?

INTRODUCCIÓN

Los trastornos inflamatorios articulares son causa frecuente de deterioro funcional en los ancianos.

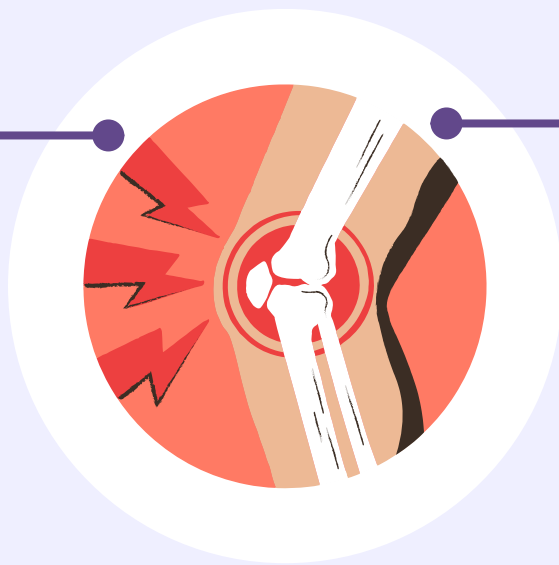

CLASIFICACIÓN

- Monoartritis:
 - monoartritis aguda
 - monoartritis crónica
- Artritis reumatoide
- Lupus eritematoso sistémico (LES)
- Gota
- Pseudogota
- Poliartritis
 - poliartritis aguda
 - poliartritis crónica

TIPOS

MONOARTRITIS

Una monoartritis se define como la presencia de síntomas y signos de inflamación localizados en una sola articulación.

ARTRITIS INFECCIOSAS

Es la inflamación de las articulaciones producida por la infección de los tejidos sinoviales por bacterias piogénicas u otros.



ARTRITIS REUMATOIDE

La artritis reumatoide es una enfermedad crónica que provoca inflamación en todo el cuerpo y, por lo general, dolor en las articulaciones.

CLÍNICA



DOLOR



CANSANCIO

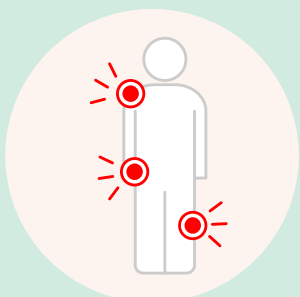

ARTICULACIONES SENSIBLES, CALIENTES E HINCHADAS

TRATAMIENTO



AINES

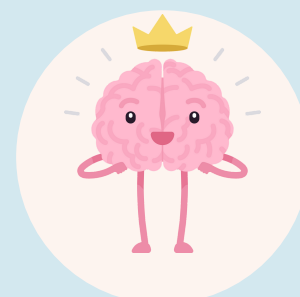

CORTICOIDES



FÁRMACOS MODIFICADORES : METROTREXATE