



***NOMBRE DEL ALUMNO  
KARLA YURENI TOVILLA GARCIA***

***NOMBRE DEL PROFESOR  
ALDO IRECTA NAJERA***

***TEMA  
HOJA DE CALCULO***

***MATERIA  
COMPUTACIÓN II***

***FECHA DE ENTREGA  
12/03/2024***



## HOJA DE CALCULO

Programa que opera con tablas formadas por filas y columnas de celdas que contienen información numérica y fórmulas o texto, y las presenta en una pantalla.

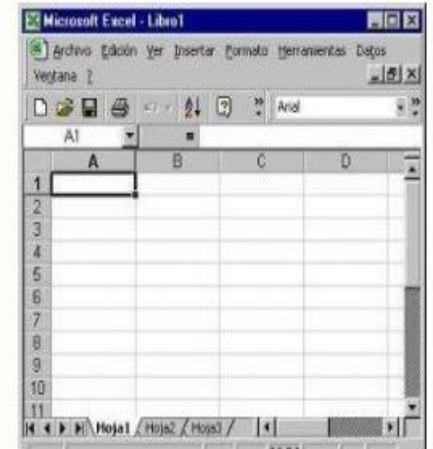

## HOJA DE CALCULO

### COMO SE DESARROLLA

Una hoja de cálculo está compuesta de filas numeradas desde 1 hasta 32000 y de columnas con letras que van desde la A hasta la Z, AA hasta AZ y así sucesivamente; la última columna se designa con las letras IV. De esta forma se puede identificar cada celda de manera precisa por su línea y columna.

### CUALES SON LOS ELEMENTOS

- Columnas
- Filas
- Celda
- Nombre de la celda
- Barra de formulas
- Hojas de calculo
- Barra de scroll horizontal
- Modos de visualizar

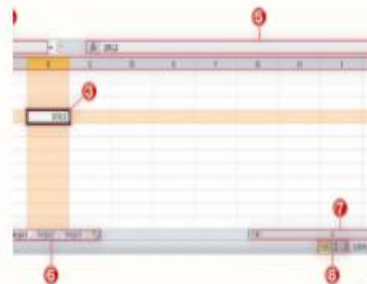

# **BIBLIOGRAFÍA**

[http://www.juntadeandalucia.es/averroes/centros-tic/14004622/helvia/aula/archivos/repositorio/0/198/html/materiales/Manual\\_calc.pdf](http://www.juntadeandalucia.es/averroes/centros-tic/14004622/helvia/aula/archivos/repositorio/0/198/html/materiales/Manual_calc.pdf)

[https://es.m.wikipedia.org/wiki/Hoja\\_de\\_c%C3%A1lculo](https://es.m.wikipedia.org/wiki/Hoja_de_c%C3%A1lculo)

<https://edu.gcfglobal.org/es/microsoft-excel-2010/reconoce-el-espacio-de-trabajo-de-excel-2010/1/>