



***NOMBRE DEL ALUMNO***  
***KARLA YURENI TOVILLA GARCIA***

***NOMBRE DEL PROFESOR***  
***ALDO IRECTA NAJERA***

***MATERIA***  
***COMPUTACIÓN II***

***TEMA***  
***PROGRAMAS***

***FECHA DE ENTREGA***  
***09/04/2024***

## CUALES SON LOS DIFERENTES PROGRA

software de sistema,  
software de  
aplicación y software  
integrado.



## FUNCIONES

Una hoja de cálculo es un programa para la manipulación de datos dispuestos en forma de tablas, con la finalidad de efectuar operaciones complejas con fórmulas y funciones.

## QUE SON HOJAS DE CALCULO

Una hoja de cálculo es un tipo de documento que permite manipular datos numéricos y alfanuméricos dispuestos en forma de tablas compuestas por celdas, las cuales se suelen organizar en una matriz de filas y columnas.

# PROGRAMA

## CARACTERISTICAS

- Realiza automáticamente cálculos matemáticos y alfanuméricos con los datos insertados en la misma.
- Brinda al usuario velocidad y exactitud en las operaciones complejas que realiza, haciéndole ahorrar muchísimo tiempo de trabajo.
- Generalmente, se construyen en base a una matriz compuesta por filas y columnas donde se insertan los datos que serán utilizados para la realización de los cálculos.
- Presenta los datos en forma estructurada para realizar análisis cómodos de los mismos.

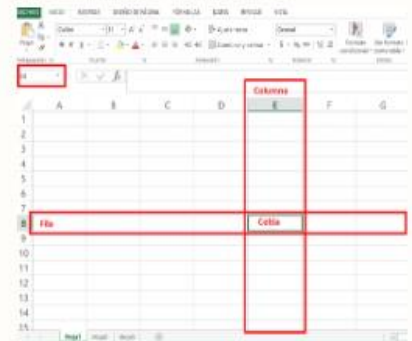
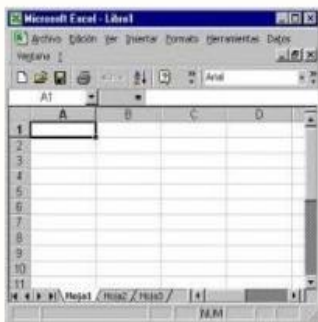

[https://www.canva.com/design/DAF0L6WT5WE/6BcFnFSShgOBvTrb2bvCJQ/edit?utm\\_content=DAF0L6WT5WE&utm\\_campaign=designshare&utm\\_medium=link2&utm\\_source=sharebutton](https://www.canva.com/design/DAF0L6WT5WE/6BcFnFSShgOBvTrb2bvCJQ/edit?utm_content=DAF0L6WT5WE&utm_campaign=designshare&utm_medium=link2&utm_source=sharebutton)