

Super Nota

Nombre del alumno: Paulo Fernando Navarro Aguilar

Nombre del tema: Unidad 1

Parcial: 1

Nombre de la materia: Anatomía y fisiología II

Nombre del Profesor: Felipe Antonio Morales Hernández

Cuatrimestre: 2

EL SISTEMA EXCRETOR

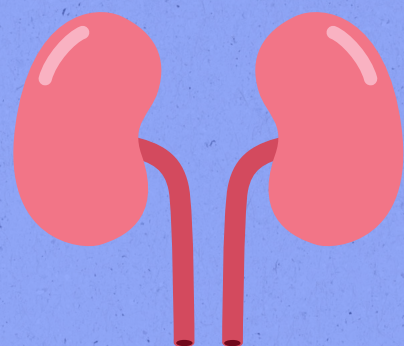
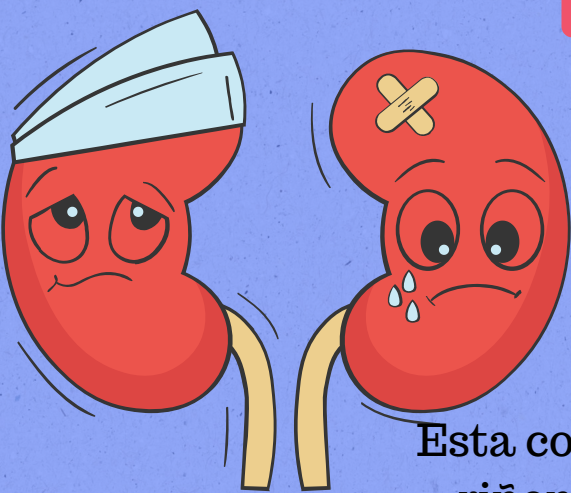

Este sistema está constituido, principalmente por dos riñones y por algunos órganos que se encargan de separar la sangre de diversas sustancias que contienen

VEJIGA

Es un reservorio en el cual la orina que llega por los uréteres se acumula y permanece en el intervalo de las micciones

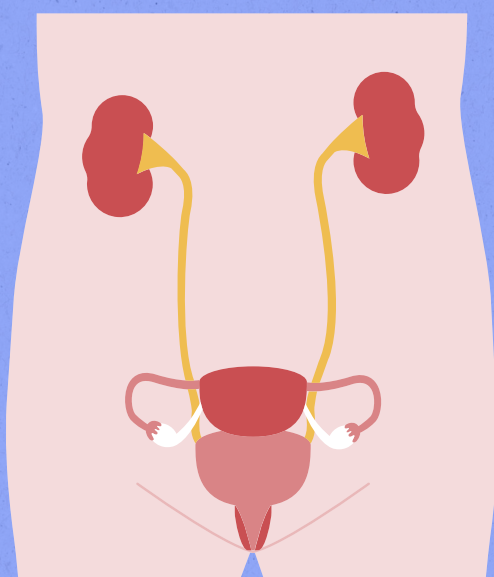

NEFRONAS

Es la responsable de filtrar la sangre y producir la orina y cada riñón consta de de 1300000 nefronas

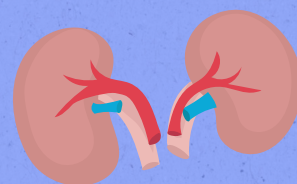
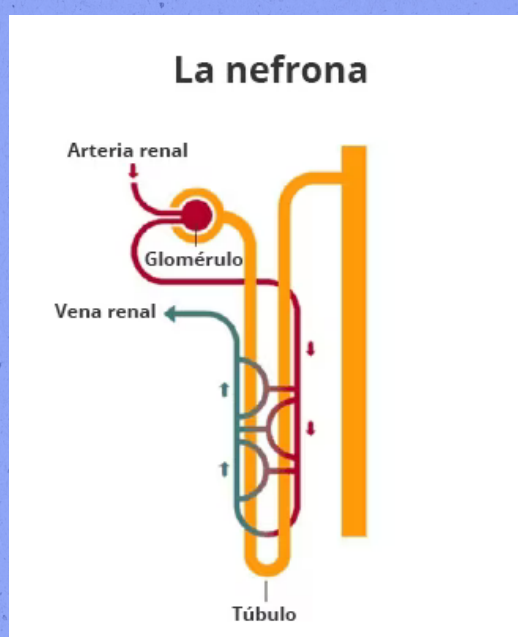

URETERES

Son dos conductos de aproximadamente 30 cm de longitud, que siguen a la pelvis renal y se extienden hasta la vejiga

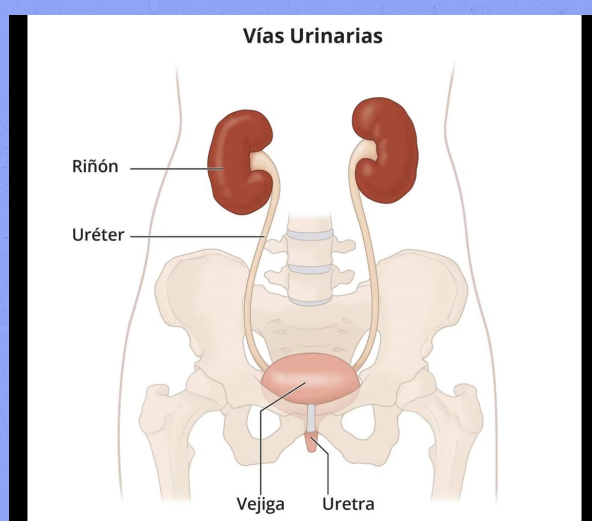

URETRA

Es el conducto exterior de la vejiga, en el hombre también es el que da paso al esperma

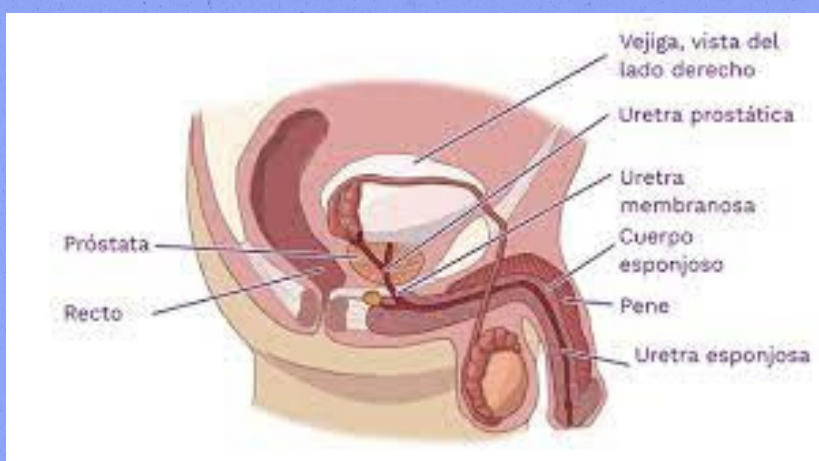

Bibliografía

Hojas del sistema excretor