

# **FUNDAMENTOS DE ENFERMERIA II**

## **HISTORIA NATURAL DE LA ENFERMEDAD**

**Docente: María Del Carmen López Silba.**

**Alumna: Odalis García Gómez.**

**SEGUNDO CUATRIMESTRE  
GRUPO "A"**

**21/ENERO/2024**

# Periodo Pre-Pathogenico

## Cáncer

Las personas de raza negra y afroamericanas son más propensas al cáncer.

**Huesped**  
A partir de los 20 años hasta los 60 años adelante.

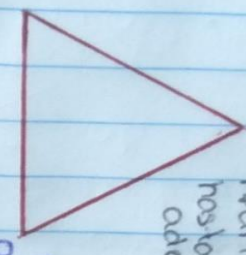

**Agente**  
Cambios en el ADN dentro de las células

**Medio ambiente**  
Lo provoca los productos químicos, humo del tabaco, y rayos ultravioleta.

### Prevencción Primaria

**Promoción de la Salud**      **Protección de la Salud**

- Tomar una buena decisión.
- Estar informado.
- Tener un buen peso
- No consumir tabaco
- Protegerse la piel.
- No consumir mucho alcohol.
- Implementar los programas para evitar el cáncer.
- Realizar una investigación para prevenir el cáncer.
- Hacer entrar en razón a personas para cuidarse y estar bien de salud.

# Periodo Patogenico

**Huerfas**  
- Debilidad  
- Perdida de peso  
- Muerte

**Estado Crónico:**  
A partir de evitar que el tumor se haga más grande o se extienda a otras áreas.

**Defecto o Daño:**  
Puede desestabilizar el equilibrio químico normal del cuerpo y aumentar el riesgo de sufrir complicaciones graves.

**Signos y Síntomas:**  
Sudores nocturnos, Pérdida de peso, Protuberancias anormales.

### Horizonte Clínico

**Cambios fisiológicos:**  
Se caracteriza por el desarrollo de células anormales que se difunden sin control y pueden destruir el tejido corporal normal.

### Prevencción Secundaria

**Diagnóstico y Tratamiento Precoz**

Realizar un diagnóstico temprano de el médico puede palpar y buscar hitos que indiquen el cáncer.

• Medicamentos de control.

• Puede incluir, cirugía, radioterapia, en caso de que ya este avanzado

### Prevencción Terciaria

**Rehabilitación**

- Dar tratamiento para evitar daños más graves.
- Implementar programas para evitar o controlar la enfermedad del paciente.
- Realiza visitas a pacientes con cáncer.
- Ir a terapia.
- Ayudas psicológicas
- Apoyo de familiares
- Aceptar el proceso
- Tener una dieta
- Prevención a otras enfermedades.

*E*