Nombre del Alumno: GREYSI MATEO LÓPEZ

Nombre del tema: UNIDAD I Y 2

Parcial: I PARCIAL

Nombre de la Materia: SEMINARIO DE TESIS

Nombre del profesor: LUZ ARIA CASTILLO MORENOS

Nombre de la Licenciatura: LICENCIATURA EN DERECHO

Cuatrimestre: 8 CUATRIMESTRE

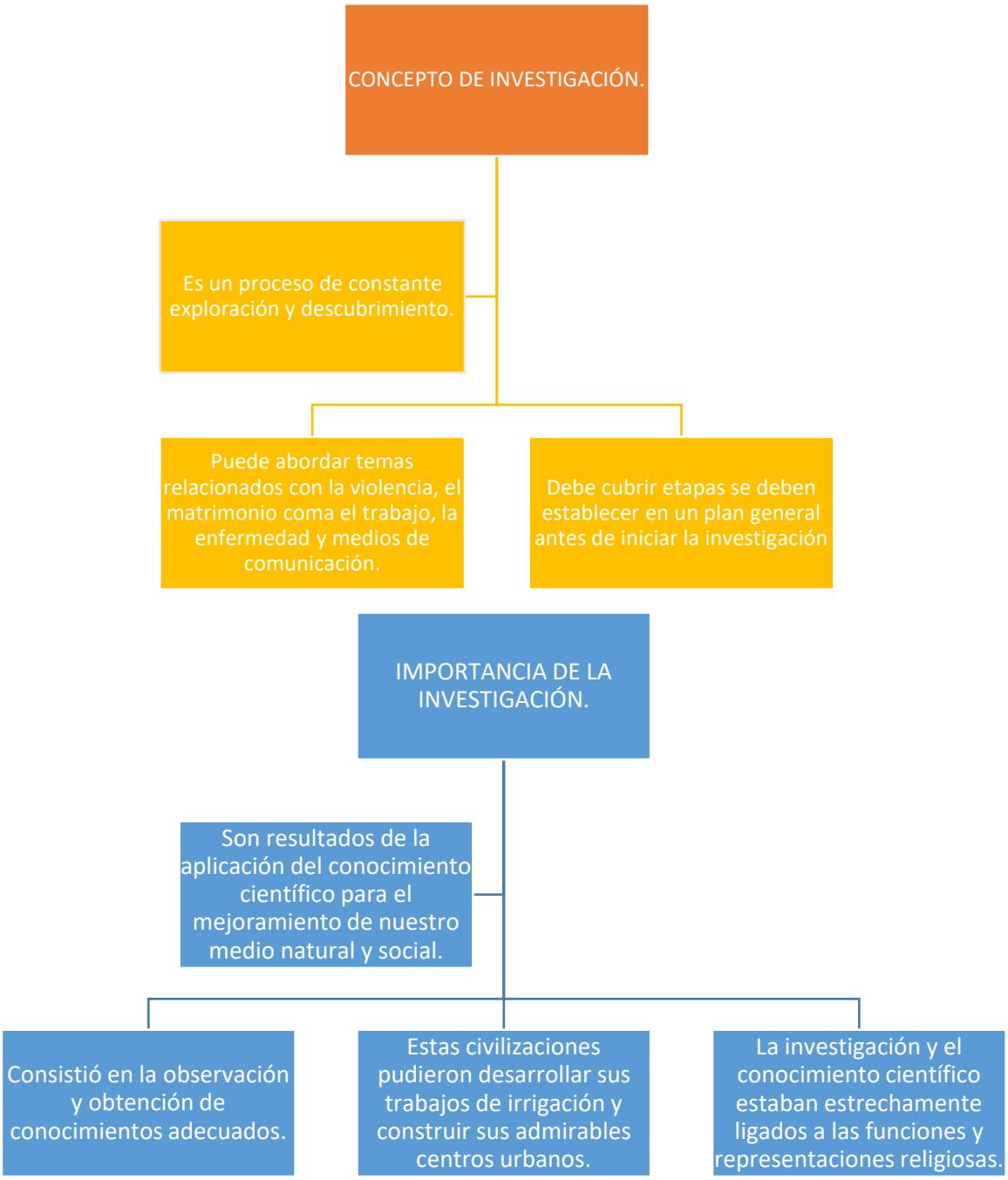
CONCEPTO DE INVESTIGACIÓN.
Es un proceso de constante exploración y descubrimiento.
Puede abordar temas relacionados con la violencia, el matrimonio coma el trabajo, la enfermedad y medios de comunicación.
Debe cubrir etapas se deben establecer en un plan general antes de iniciar la investigación
IMPORTANCIA DE LA INVESTIGACIÓN.
Son resultados de la aplicación del conocimiento científico para el mejoramiento de nuestro medio natural y social.
Consistió en la observación y obtención de conocimientos adecuados.
Estas civilizaciones pudieron desarrollar sus trabajos de irrigación y construir sus admirables centros urbanos.
La investigación y el conocimiento científico estaban estrechamente ligados a las funciones y representaciones religiosas.

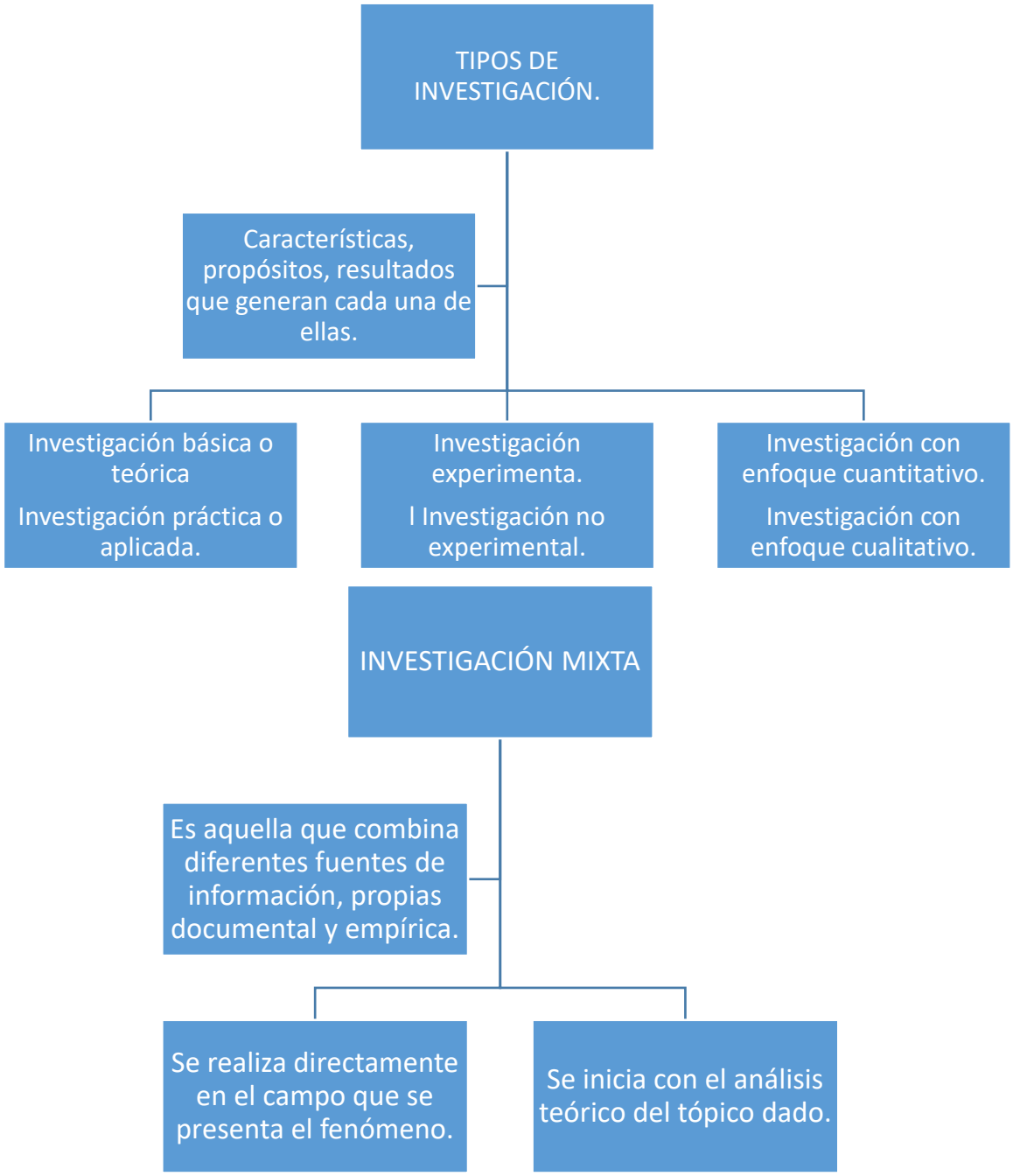
TIPOS DE INVESTIGACIÓN.
Características, propósitos, resultados que generan cada una de ellas.
Investigación básica o teórica
Investigación práctica o aplicada.
Investigación experimenta.
l Investigación no experimental.
Investigación con enfoque cuantitativo.
Investigación con enfoque cualitativo.
INVESTIGACIÓN MIXTA
Es aquella que combina diferentes fuentes de información, propias documental y empírica.
Se realiza directamente en el campo que se presenta el fenómeno.
Se inicia con el análisis teórico del tópico dado.

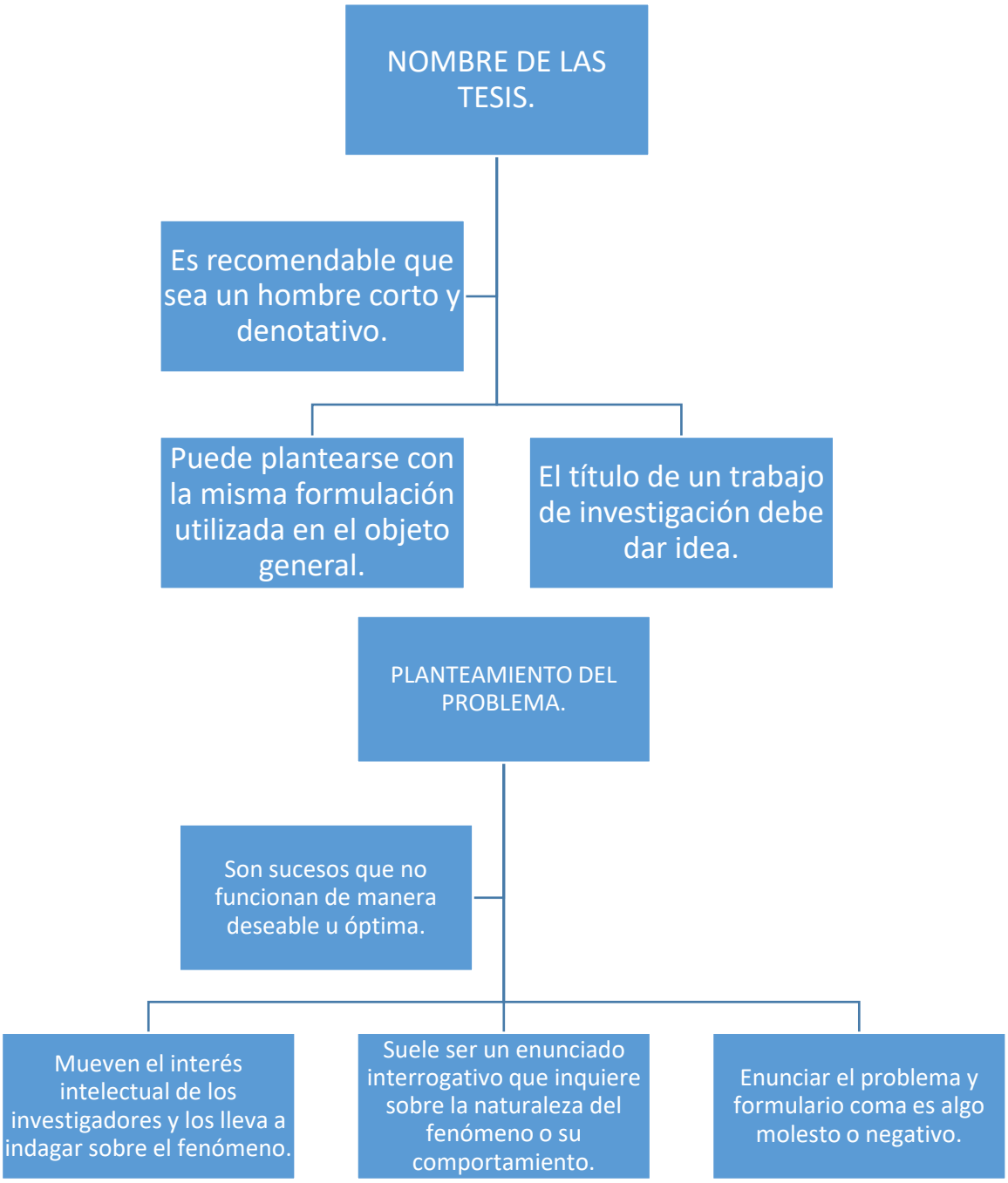
NOMBRE DE LAS TESIS.
Es recomendable que sea un hombre corto y denotativo.
Puede plantearse con la misma formulación utilizada en el objeto general.
El título de un trabajo de investigación debe dar idea.
PLANTEAMIENTO DEL PROBLEMA.
Son sucesos que no funcionan de manera deseable u óptima.
Mueven el interés intelectual de los investigadores y los lleva a indagar sobre el fenómeno.
Suele ser un enunciado interrogativo que inquiere sobre la naturaleza del fenómeno o su comportamiento.
Enunciar el problema y formulario coma es algo molesto o negativo.

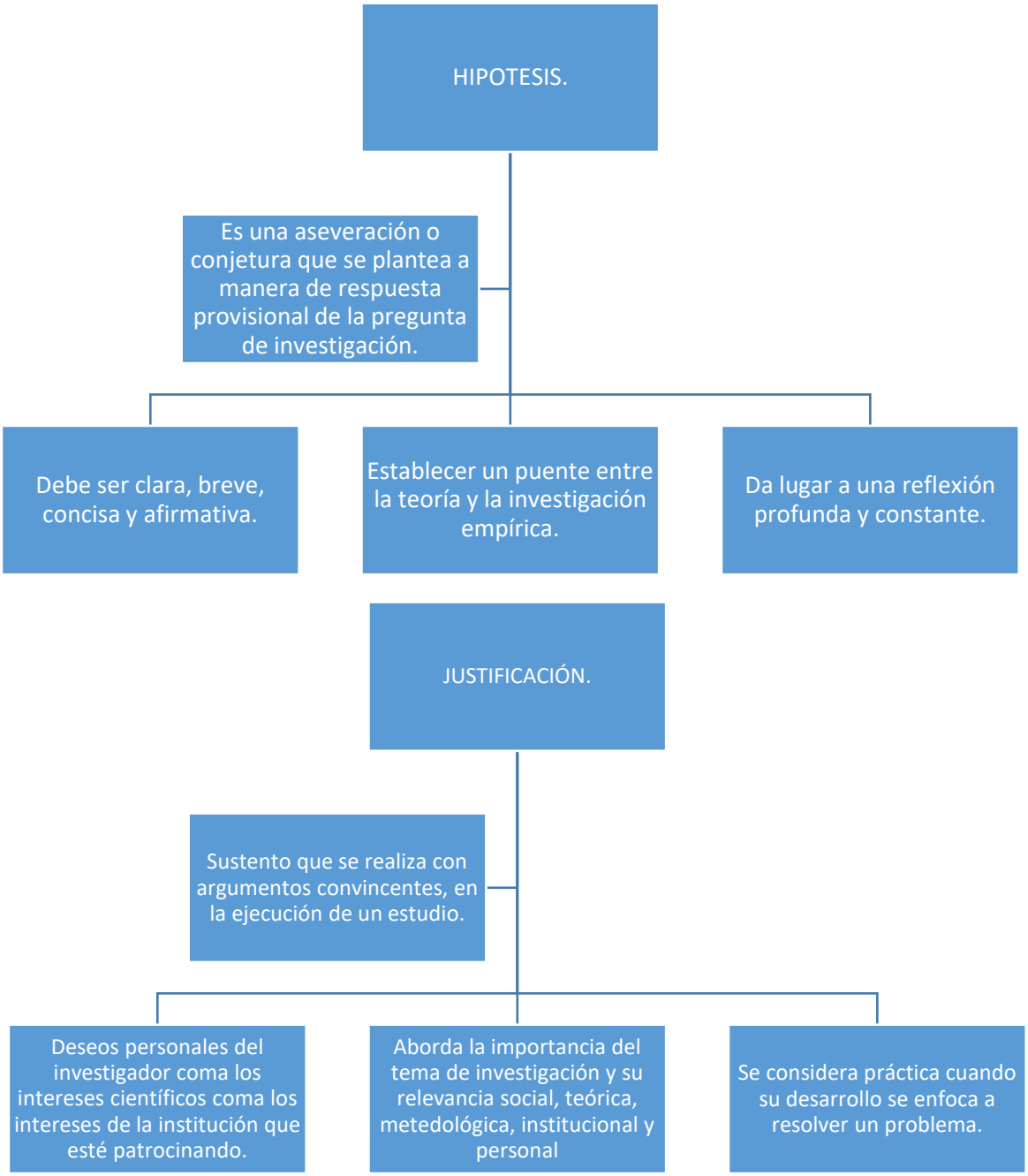
HIPOTESIS.
Es una aseveración o conjetura que se plantea a manera de respuesta provisional de la pregunta de investigación.
Debe ser clara, breve, concisa y afirmativa.
Establecer un puente entre la teoría y la investigación empírica.
Da lugar a una reflexión profunda y constante.
JUSTIFICACIÓN.
Sustento que se realiza con argumentos convincentes, en la ejecución de un estudio.
Deseos personales del investigador coma los intereses científicos coma los intereses de la institución que esté patrocinando.
Aborda la importancia del tema de investigación y su relevancia social, teórica, metedológica, institucional y personal
Se considera práctica cuando su desarrollo se enfoca a resolver un problema.