



Nombre del alumno:

Josué Andrés  
Chong García

Nombre de la Maestra:  
Yaneth del Roció Espinosa  
Espinosa

Materia:

Contabilidad y Aspectos Legales

Nombre del trabajo:

Super Nota

Grado:

Octavo  
Cuatrimestre

# CAPITAL, ACTIVO Y PASIVO



## CAPITAL

se refiere al dinero o a los bienes, expresados en dinero; que posee una persona.

Se refiere al dinero o a los bienes, expresados en dinero; que posee una persona.

## Capital Económico, Financiero, Contable



El Capital económico es uno de los factores de la producción y está representado por el conjunto de bienes necesarios para producir riqueza, sus herramientas de trabajo constituyen su Capital

Capital Financiero es el dinero que se invierte para que produzca una renta o un interés

Capital Contable es la diferencia aritmética entre el valor de todas las propiedades de la empresa y el total de sus deudas



## Capital Económico, Financiero, Contable

El Capital económico es uno de los factores de la producción y está representado por el conjunto de bienes necesarios para producir riqueza, sus herramientas de trabajo constituyen su Capital

CAPITAL

El Activo representa todos los bienes y derechos que son propiedad de la empresa

Pasivo. El Pasivo representa todas las deudas y obligaciones a cargo de la empresa.





## Definición de Activo

El Activo representa todos los bienes y derechos que son propiedad de la empresa

## DEFINICIÓN DE PASIVO

El Pasivo representa todas las deudas y obligaciones a cargo de la empresa.

# DENOMINACIÓN Y MOVIMIENTO DE LAS PRINCIPALES CUENTAS DEL ACTIVO Y PASIVO

## PRINCIPALES CUENTAS DEL ACTIVO

# CLASIFICACIÓN DE LAS PRINCIPALES CUENTAS DEL ACTIVO Y PASIVO

## CLASIFICACION DEL ACTIVO

Tomando en consideración que el Activo está formado por bienes y derechos de distinta naturaleza, se ha optado por clasificarlos en grupos formados con valores homogéneos

Grado de disponibilidad. Se debe entender por grado de disponibilidad, a la mayor o menor facilidad que se tiene para convertir en efectivo el valor de un determinado bien.

Mayor grado de disponibilidad. Un bien tiene mayor grado de disponibilidad, en tanto sea más. Fácil su conversión en dinero efectivo.

Menor grado de disponibilidad. Un bien tiene menor grado de disponibilidad, en tanto sea menos fácil su conversión en dinero efectivo.

## Activo circulante.

**Caja Bancos    Mercancías    Clientes    Documentos por cobrar  
Deudores diversos**

## Activo Fijo

Este grupo está formado por todos aquellos bienes y derechos propiedad del negocio que tienen cierta permanencia o fijeza y se han adquirido con el propósito de usarlos y no de venderlos

**Los principales bienes y derechos que forman el Activo fijo, son:**

**Terrenos**

**Edificios**

**Mobiliario y equipo de oficina**

**Equipo de cómputo electrónico**

**Equipo de entrega o de reparto**

**Depósitos en garantía**

**Acciones y valores**



# CLASIFICACIÓN DE LAS PRINCIPALES CUENTAS DEL ACTIVO Y PASIVO

## Activo diferido o Cargos diferidos.

Este grupo está formado por todos aquellos gastos pagados por anticipado

Los principales gastos pagados por anticipado que forman el Activo diferido o Cargos diferidos, son:que forman el Activo fijo, son:

**Gastos de instalación**

**Papelería y títulos**

**propaganda o publicidad**

**Primas de seguros**

**Rentas pagadas por anticipado**

**Intereses pagados por anticipado**



## CLASIFICACIÓN DEL PASIVO

Teniendo en cuenta que también el Pasivo está formado por deudas y obligaciones de distinta naturaleza, se ha juzgado conveniente clasificar éstas en grupos formados con valores homogéneos. La clasificación de las deudas y obligaciones que forman el Pasivo se debe hacer atendiendo a su mayor y menor grado de exigibilidad.

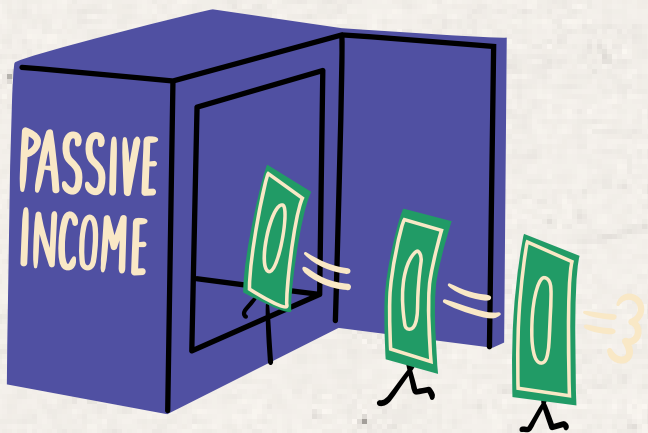

## Grado de exigibilidad.

Se entiende como grado de exigibilidad el menor o mayor plazo de que se dispone para liquidar una deuda o una obligación.

### Mayor grado de exigibilidad.

Una deuda o una obligación tienen mayor grado de exigibilidad, en tanto sea menor el plazo de que se dispone para liquidarla.

### Menor grado de exigibilidad.

Una deuda o una obligación tienen menor grado de exigibilidad, en tanto sea mayor el plazo de que se dispone para liquidarla.

## **Pasivo circulante o flotante.**

Este grupo está formado por todas las deudas y obligaciones cuyo vencimiento sea en un plazo menor de un año; dichas deudas y obligaciones tienen como característica principal que se encuentran en constante movimiento o rotación.

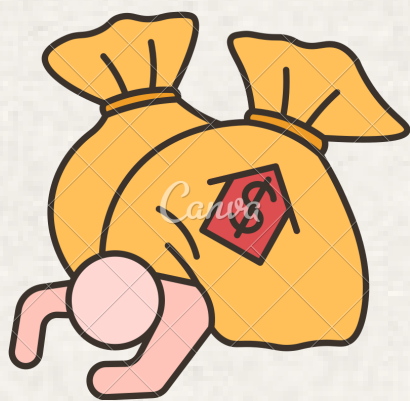

**Proveedores**

**Documentos por pagar**

**Acreedores diversos**

## **Pasivo fijo o consolidado.**

Este grupo, está formado por todas las deudas y obligaciones con vencimiento mayor de un año, contado a partir de la fecha del Balance



**Hipotecas por pagar o Acreedores hipotecarios }**

**Documentos por pagar (a largo plazo)**

## **Pasivo diferido o Créditos diferidos.**

Este grupo lo forman todas aquellas cantidades cobradas anticipadamente, por las que se tiene la obligación de proporcionar un servicio, tanto en el mismo ejercicio como en los posteriores.

**Rentas cobradas por anticipado**

**Intereses cobrados por anticipado**

Las cantidades cobradas por anticipado se deben considerar un Pasivo, porque generan la obligación de proporcionar un servicio equivalente a la cantidad cobrada anticipadamente. Los servicios cobrados por anticipado tienen como característica que su valor va disminuyendo con el transcurso del tiempo o conforme se vayan proporcionando dichos servicios