



José Alberto Ton Sánchez

Super nota

Parcial 1

Derecho fiscal

Lic. Luz María Castillo

Licenciatura en derecho

Quinto cuatrimestre

LAS CONTRIBUCIONES

“Los impuestos, contribuciones o ingreso tributario es el vínculo jurídico del cual el Estado, actuando como sujeto activo, exige a un particular, denominado sujeto pasivo, el cumplimiento de una prestación pecuniaria, excepcionalmente en especie”.

La contribución especial es la prestación en dinero establecida por el Estado conforme a la ley, con carácter obligatorio, a cargo de personas físicas y morales por el beneficio especial que supone para ellas la realización de una actividad estatal de interés general o porque ellas han provocado dicha actividad, que debe destinarse a sufragar los gastos de esa misma actividad.

CONTRIBUCIONES ESPECIALES

En el primer caso, si la actividad del Estado consiste en la ejecución de obras públicas de interés general que, a la vez, producen un especial beneficio para un determinado sector de la población, es justo que ese grupo de personas contribuyan a sufragar los gastos de la obra.



Se considera que el Estado debe exigir la contribución especial únicamente en el caso de aquellas obras de interés general, pero que benefician en forma específica a determinadas personas, siempre y cuando no se pueda recuperar el costo de la obra con su sola explotación.

CLASIFICACION DE LAS CONTRIBUCIONES O IMPUESTOS

“Los impuestos directos son aquellos que no pueden ser trasladados, lo que repercute en el patrimonio del sujeto pasivo, ya que no los pueden recuperar de otras personas, y los impuestos indirectos son los que si pueden ser trasladados, lo que no repercute en el patrimonio del sujeto pasivo”.

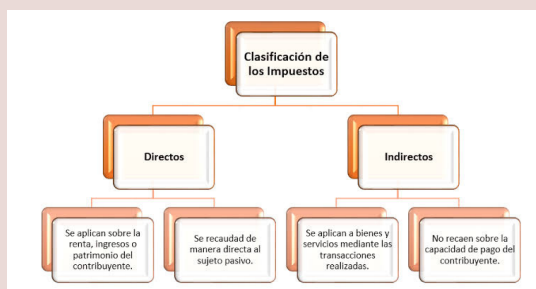

ACCESORIOS DE LAS CONTRIBUCIONES

De acuerdo al Código Fiscal de la Federación en su artículo 2º fracción IV, tercer párrafo, los recargos, las indemnizaciones, las sanciones, y los gastos de ejecución son accesorios de las contribuciones y participan de la naturaleza de éstas.

En aquellos casos en los que los contribuyentes estén obligados a efectuar pagos de contribuciones o impuestos, lo deberán realizar dentro de los plazos señalados en las leyes respectivas.

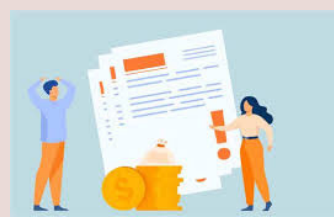

APROVECHAMIENTO Y PRODUCTOS

De acuerdo con el artículo 3 del Código Fiscal de la Federación, son aprovechamientos, los ingresos que percibe el Estado por funciones de derecho público distinto de las contribuciones, de los ingresos derivados de financiamiento y de los que obtengan los organismos descentralizados y las empresas de participación estatal.

Con respecto a los productos, el artículo 3 del Código Fiscal de la Federación, señala que éstos son las contraprestaciones por los servicios que presta el Estado en sus funciones de derecho privado, así como por el uso, aprovechamiento o enajenación de bienes de dominio privado.

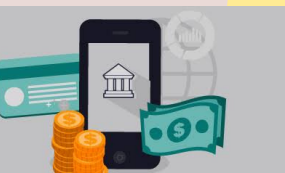

IMPUESTOS

Los impuestos son una contribución (pago) en dinero o en especie, de carácter obligatorio, con la que cooperamos para fortalecer la economía del país. La recaudación de los impuestos se destina a la satisfacción de ciertas necesidades de carácter colectivo.



El impuesto es un tributo o carga que las personas están obligadas a pagar a alguna organización (gobierno, rey, etc.) sin que exista una contraprestación directa. Esto es, sin que se le entregue o asegure un beneficio directo por su pago.

UNIDAD IV.- LOS SUJETOS DE LA RELACIÓN JURIDICA TRIBUTARIA Y LA OBLIGACIÓN FISCAL

En la obligación fiscal existe un solo sujeto activo de dicha obligación y es el estado, pues solamente él como ente soberano, está investido de la potestad tributaria que es uno de los atributos de esa soberanía.

Por lo tanto, el sujeto activo se puede definir como el ente que recibe el pago de los impuestos y puede ser la organización del Estado Mexicano, la Federación, las Entidades locales y los municipios; estos sujetos activos, no tienen desde luego, la misma amplitud de facultades, pues la Federación y las Entidades locales, con algunas restricciones, pueden establecer los impuestos que sean necesarios para cubrir sus presupuestos.



LOS SUJETOS PASIVOS Y SUS OBLIGACIONES

“Por sujeto pasivo de la obligación tributaria se debe entender a la persona física o moral, nacional o extranjera, que realiza el hecho generador de un tributo o contribución, es decir, a la que se coloca dentro de la correspondiente hipótesis normativa”.

Las personas físicas o morales, en nuestro sistema fiscal, son sujetos de obligaciones fiscales independientemente de sus objetivos.

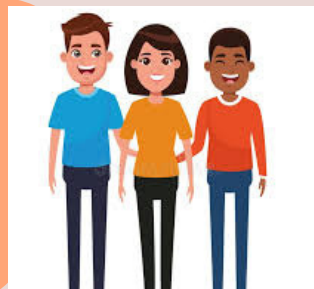

Es importante diferenciar las figuras del sujeto pasivo y la del contribuyente. Aunque en algunas ocasiones estas figuras coincidan en la misma persona, en otras circunstancias serán personas distintas en función de si se trata de un impuesto directo o indirecto.



LA CAPACIDAD DEL SUJETO PASIVO

En el derecho fiscal basta la capacidad de goce para estar en aptitud de ser sujeto pasivo de la obligación fiscal, es decir, si un incapaz para derecho privado se coloca en la situación prevista por la ley para surja la obligación fiscal, está nacerá válidamente y por consiguiente, deberá ser cumplida.

LA RESPONSABILIDAD SOLIDARIA

Es indispensable que el deudor solidario establezca o mantenga una relación jurídica determinada con el sujeto pasivo obligado directo. La responsabilidad solidaria consiste en que este tipo de sujetos pasivos quedan obligados ante la autoridad hacendaria exactamente en los mismos términos que el sujeto directo.



Sujetos pasivos por deuda ajena con responsabilidad solidaria: Es el caso de determinados funcionarios públicos a quienes la ley impone ciertas obligaciones con carácter formal del que no fueron cumplidas.

“La obligación tributaria es el vínculo jurídico en virtud del cual el Estado denominado sujeto activo exige a un deudor denominado sujeto pasivo, el cumplimiento de una prestación pecuniaria y excepcionalmente en especie”.



CONCEPTO Y CARACTERISITCAS DE LA OBLIGACIÓN FISCAL

El artículo 31, fracción IV de la Constitución Federal, establece la obligación de los mexicanos de contribuir al gasto público, así de la Federación, como del estado y municipios en que residen, de la manera proporcional y equitativa que dispongan las leyes.

REFERENCIAS

Universidad del sureste. Quinto cuatrimestre. Derecho fiscal.