



## SUPER NOTA

*Nombre del Alumno*

*Nombre del tema*

*Parcial*

*Nombre de la Materia*

*Nombre del profesor*

*Nombre de la Licenciatura*

*Cuatrimestre*

|                          |
|--------------------------|
| DULCE MARÍA MORENO SOLÍS |
| SUPER NOTA               |
| 4                        |
| SUPER NOTA               |
| LUZMA CASTILLO MORENO    |
| 8VO CUATRIMESTRE         |

# 4.1 CONCEPTO DE INSERCIÓN LABORAL.

1

Bisquerra (1992), la inserción laboral es un proceso integral en el que intervienen distintos factores para su realización, como pueden ser las características que presentan las personas y las oportunidades que ofrece el mercado laboral,

2

Donoso, en su libro La inserción socio-laboral: diagnóstico de las variables relevantes, el proceso de inserción laboral es estrictamente ligado con el concepto de "transición", es decir, aquel proceso que media entre dos situaciones

3

Según estudios obtenidos sobre la inserción aparece que las atribuciones están influenciadas por el nivel de estudios, ya que, a mayor nivel de estudios, mayor éxito en los estudios y en el trabajo.



4

Los sociales tienen que ver con el apoyo que la persona recibe de su entorno más próximo, como puede ser la familia o la pareja., y podrían valorarse a partir de un cuestionario con unos ítems indicativos para valorar cómo se siente valorado el sujeto

3

En cambio, los técnicos corresponden a aquellas estrategias o destrezas que puede adquirir una persona y que influyen en su proceso de búsqueda de empleo (realización del currículum, carta de presentación, realización de una entrevista, etc..).



# 4.2 COMPLEJIDADES DEL MUNDO LABORAL ACTUAL.

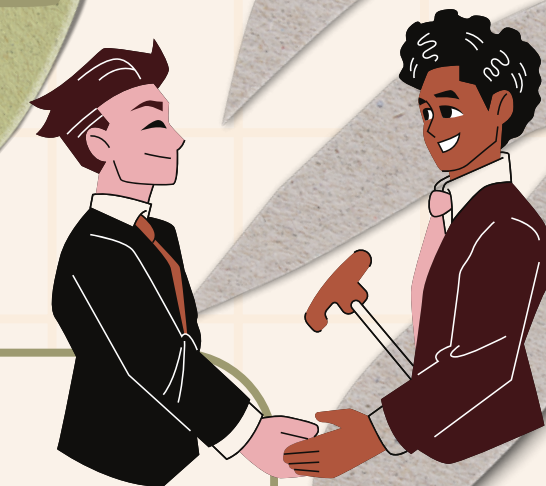

1

Muchos candidatos para un solo puesto: El mayor problema para encontrar trabajo es la enorme cantidad de personas que buscan emplearse o cambiarlo

3

Subcontratación o Outsourcing: Las empresas prefieren subcontratar ciertas tareas y servicios que les significarán menores costos y mayor eficiencia.

4

Rotación: A nivel general, la mayor rotación está en los cargos de atención de público (Informaciones, Ventas, Reclamos y Atención de público en general) y se debe a que por la naturaleza de la labor, esos trabajadores están más expuestos a desmoralizarse.

2

en relación a los puestos de trabajo disponibles.



5

La pérdida de la motivación es, sin duda, una de las principales razones de esa alta rotación.

