

MAPA CONCEPTUAL

MAESTRA: PAOLA
JAQUELINE

ALUMNA: KELLI MI DISAILI
HERNANDEZ GARCIA

primer parcial
8vo cuatrimestre

CARRERA: PSICOLOGIA
GENERAL

UDS



SEXUALIDAD Y GÉNERO



Estereotipos sexuales en nuestra cultura

SON:

IDEAS SIMPLIFICADORAS Y POR LO TANTO ERRÓNEAS

ESTEREOTIPO TRADICIONAL

SE REFIERE A:

SOLÍCITAS, SOCIABLES, ANSIOSAS Y DEPENDIENTES

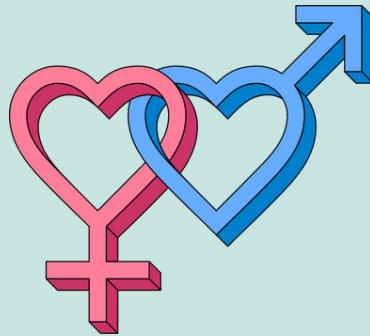

CARACTERÍSTICAS

RASGOS

CONDUCTAS

ACTITUDES

CREENCIAS

CULTURA

CONSTRUCCION

FAMILIAR

ESCUELA

SOCIEDAD

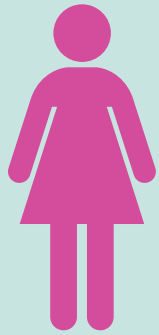

Impacto de los estereotipos

se refieren:

CULTURA MEXICANA

DINAMICA DE RELACIONES EN HOGARES

PRESTIGIOS MARCADOS

DISCRIMINACION DE SEXO

BULNERABILIDAD EN MUJERES

RESPONSABILIDAD EN UN SOLO SEXO

encuesta Observatorio sobre la Situación de la Mujer en México 1999

DETECCION DE MACHISMO

