

SINÓPTICO

1

Profesor: PAOLA JAQUELINE ALBARRAN SANTOS

2

Alumna: Kellmi Disaili Hernández García

3

OCTAVO cuatrimestre 2DO parcial

4

Materia: SEXUALIDAD Y GENERO



MODELOS DE MASCUNIDAD

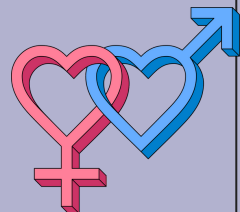

REGLAS INVISIBLES QUE RIGEN LA FORMA EN QUE DEBEN ACTUAR LOS HOMBRES Y QUIÉNES PUEDEN SER

Masculinidad insana



AUTOSUFICIENTES, FUERTES, DOMINANTES E INVISIBLES

ESTO INCLUYE DECIRLE A OTRA PERSONA QUE ESTÁ MOSTRANDO ALGUNA EMOCIÓN QUE "ES UN HOMBRE"; EN OTRAS PALABRAS, QUE OCULTE ESA EMOCIÓN

MASCULINIDAD TOXICA

LAS EXPRESIONES DE ESTE TIPO DESTACAN CÓMO LAS CULTURAS Y LAS SOCIEDADES TRADICIONALMENTE HAN VISTO A LOS HOMBRES.

"ASÍ SON LOS HOMBRES", ESTA EXPRESIÓN ABOGA POR EL COMPORTAMIENTO DESCUIDADO, AGRESIVO, O DE OTRA MANERA PERJUDICIAL EN LOS VARONES JÓVENES, EN LUGAR DE ENSEÑARLES ACERCA DE LA RESPONSABILIDAD Y LA PROPIEDAD DE SUS ERRORES.

CAUSAS

- LA EDAD
- LA RAZA
- LA CLASE SOCIAL
- LA CULTURA
- LA SEXUALIDAD
- LA RELIGIÓN

Masculinidad saludable

significa superar las presiones y los estereotipos sociales que dicen que ciertos valores y emociones son "masculinos" o "femeninos"

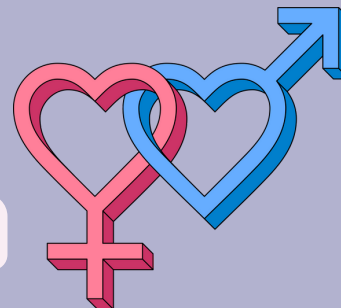

Maneras de redefinir y expandir la masculinidad:

- comunicación
- vulnerabilidad
- empatía
- responsabilidad
- Cuidar el bienestar mental
- Crear límites saludables para el trabajo y la vida personal
- Reconocer el cuidado como un éxito masculino
- Tener sentido del humor

MODELOS DE FEMINIDAD

CONJUNTO DE CUALIDADES QUE SE MANIFIESTAN EN MAYOR MEDIDA EN LAS MUJERES EN UNA CULTURA PARTICULAR

ALUDE A LOS VALORES, CARACTERÍSTICAS Y COMPORTAMIENTOS TANTO APRENDIDOS, COMO A CARACTERÍSTICAS ESPECÍFICAMENTE BIOLÓGICAS

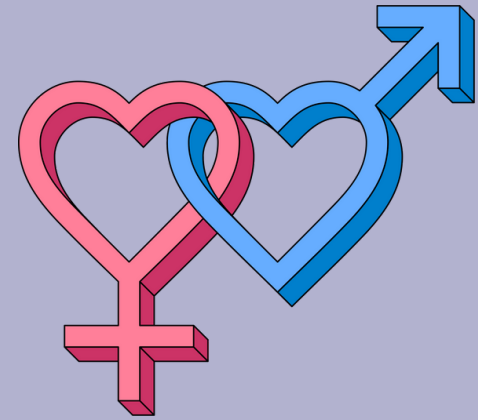

IDEAL DE FEMINIDAD

- COMPRENSIÓN,
- DEBILIDAD
- VULNERABILIDAD
- MUESTRA DE AFECTO
- EDUCACIÓN Y LOS CUIDADOS DE LA DESCENDENCIA

SE ENCUENTRA LO FÍSICO, LO CORPORAL, LO SUBLIME Y LO AUDAZ

ES ANTAGONISMO Y AL MISMO TIEMPO ES CAPACIDAD DE ACTUAR.

Feminidad moderna

ES LA CAPACIDAD DE DAR Y QUITAR

LA FEMINIDAD DE HOY ES MENOS SENTIMENTAL, MENOS RADICADA EN EL SEGUIR Y EN EL DAR -Y ESTO DEJA DESORIENTADOS A LOS HOMBRES, QUE YA NO PUEDEN SER COMO AYER- Y CONJUGA AMAR CON EXPERIMENTAR, PROBAR, DOMINAR Y DEJARSE DOMINAR.

