

EL CURRÍCULO



¿Qué es?

Aquello que debe ser llevado a cabo en las escuelas, es el plan o la planificación, por la cual se organizan los procesos escolares de enseñanza/aprendizaje.



TIPOS DE

- Currículum cronológico.
- Currículum inverso.
- Currículum temático.



DEBE LLEVAR

- Datos personales.
- Experiencia profesional.
- Formación.
- Idiomas.
- Habilidades y otros datos de interés.



SE TRATA

Del documento que recoge la información personal, educativa, formativa y laboral que una persona ha adquirido a lo largo de su vida.

ELEMENTOS Y OBJETIVOS DEL CURRÍCULO



Elementos básicos

Tratan de dar respuesta al qué, cómo y cuándo enseñar y evaluar, a la hora de dar respuesta a estas cuestiones.

LOS OBJETIVOS

- Cognitivas.
- Motrices.
- De equilibrio personal o afectivas.
- De relación interpersonal.
- De actuación e inserción social.



LOS

CONTENIDOS

Señalan los aspectos de la cultura, el conocimiento y la experiencia cuyo aprendizaje se considera necesario para la maduración de las capacidades expresadas en los objetivos.

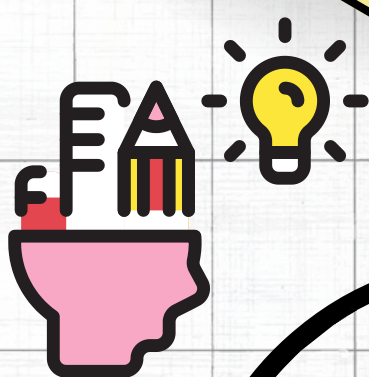

ORIENTACION DIDACTICA

Proporcionan criterios para diseñar las actividades de enseñanza-aprendizaje.



PLAN DE ESTUDIOS



¿QUE ES?

Una lista de las materias o temas que deben ser impartidos por el docente a distintos niveles.

BRINDA

Brinda directrices en la educación los docentes se encargarán de instruir a los estudiantes sobre los temas.



IMPORTANCIA

Muestra los objetivos a los estudiantes y sus padres, para que así se pueda conocer el tipo de conocimiento que se imparte en el centro educativo y su base de estudio.



FUNCION

Establecer objetivos de un curso y crear un plan de enseñanza para lograr las metas propuestas.

