

**Mi Universidad**

- ALUMNA: MARITZA YOCELIN ROBLERO BRAVO
- MATERIA: ESTRATEGIAS DE ENSEÑANZA Y APRENDIZAJE
- LICENCIATURA: PSICOLOGÍA
- FECHA DE ENTREGA: 7 DE ABRIL DEL 2024

# EL APRENDIZAJE DEL AULA AL ÁMBITO DE LA PRÁCTICA



1

La práctica es crucial para reforzar los conceptos aprendidos en diferentes ámbitos educativos y de la vida en general.

2

Adquirir conocimiento es solo la mitad del camino; la otra mitad es la práctica y la retroalimentación. La práctica mejora habilidades, haciéndote mejor en lo que haces, ya sea en estudiantes o en el estudio.

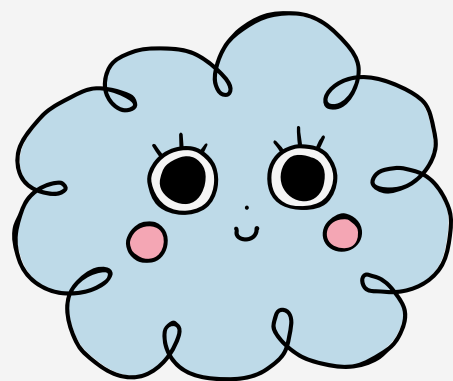

3

La práctica en la enseñanza ayuda a los alumnos a retener conocimiento por más tiempo, aplicarlo automáticamente y utilizar habilidades para resolver problemas. Esto promueve el crecimiento, aprendizaje y éxito en diversas tareas.

4

La evaluación del trabajo en equipo implica analizar el equipo en su conjunto y los miembros individuales. La efectividad depende de la organización del equipo y de tener una autoridad que guíe hacia el objetivo final. El trabajo en equipo va más allá de los logros individuales.



5

Identificar objetivos claros y específicos del equipo, evaluar su estructura basada en resultados y asegurar que todos los miembros sean competentes para lograr las metas establecidas.





6

La comunicación entre profesores y alumnos en un centro educativo es clave para identificar las necesidades de los estudiantes y ayudarles a superar obstáculos académicos.



7

Al fomentar la comunicación entre profesor y alumno se enriquecen las relaciones, permitiendo al profesor mejorar las habilidades de los estudiantes y obtener una retroalimentación beneficiosa para ambas partes.



8

Es importante usar un lenguaje sencillo y adaptado a cada grupo de edad para mejorar la comunicación con los estudiantes en clase, fomentando la comprensión y la participación activa.



9

Es fundamental programar horas semanales para que los alumnos puedan hablar con el profesor sobre dudas o dificultades en sus estudios.

