



Nombre del alumno: Kristell Eloísa Velasco Castillo

Nombre del profesor: Luis Angel Flores

Nombre del trabajo: Super Nota

Materia: Psicología Clínica

Grado: 4°

Grupo: "B"

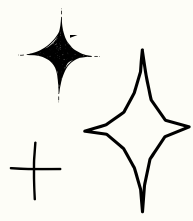
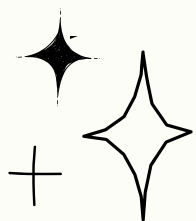

# UNIDAD I

## INTRODUCCIÓN A LA PSICOLOGÍA CLÍNICA

### PSICOLOGIA CLINICA

Es una disciplina científica y profesional que se encarga de realizar la evaluación, la explicación, el diagnóstico, el tratamiento y la prevención de los trastornos mentales y de la promoción del bienestar psicológico.

Comprende, tratar y previene para mejorar la salud



### ANTECEDENTES LA PSICOLOGIA CLINICA

Evaluación de personal a raíz de la primera guerra mundial



Desarrollo medico, para conocer los malestares del paciente

Verificación del contenido de formación profesional

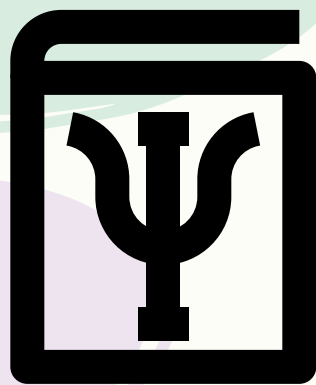

### BASES CIENTIFICAS DE LA PSICOLOGIA CLINICA

Se basa en el estudio y en la descripción de la psique y la conducta humana, como resultado de procesos individuales y colectivos que varían en cada persona.

### SALUD MENTAL EN MEXICO

Alrededor de 25 por ciento de la población mexicana presenta algún problema de salud mental. Depresión, bipolaridad y esquizofrenia son causantes de discapacidad.

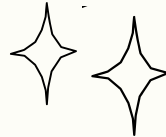
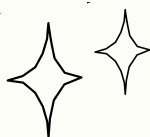
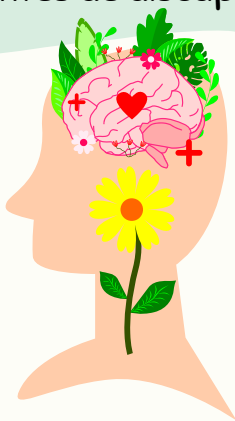

# UNIDAD I

# INTRODUCCIÓN A LA PSICOLOGÍA CLÍNICA

ÁREA DE LA PSICOLOGÍA CLÍNICA  
Evaluación (Recolección de datos importantes)



Tratamiento ( Ayudar al PX a solucionar su problema)

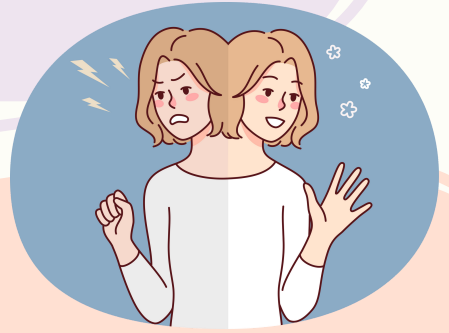

Investigación (Prueba fiel de técnicas especiales en el área)



Enseñanza (inducción mediante el aprendizaje especializado)



Consultoría (Apoyo personal y profesional)



Administración (Operación del funcionamiento institucional)

