



Nombre del alumno: Karen Joselín Moreno Espinosa.

Nombre del tema: super nota

Parcial: 1 parcial.

Nombre materia: Psicología Clínica

Nombre del profesor: Luis Ángel Flores Herrera.

Nombre de la licenciatura: Psicología.

Cuatrimestre: quinto cuatrimestre.

PSICOLOGIA CLINICA.



¿QUE ES?

es una subdisciplina dentro de la psicología que estudia todos los elementos implicados en los trastornos mentales y, de forma más genérica, la salud mental.



ANTECEDENTES

- evaluación del personal a raíz de la primera guerra mundial.
- desarrollo medico para conocer los malestares del paciente.
- Verificación del contenido de formación profesional.



BASES CIENTIFICAS DE LA PSICOLOGIA CLINICA.

Nacimiento de la psicología clínica: 1896-1917.

la consideración dinámica del comportamiento estaba por surgir en psiquiatría, abriendo nuevos y amplios campos a los psicólogos que se interesaban en las desviaciones del comportamiento.

Witmer se convirtió en el primer psicólogo clínico e inició lo que llegó a ser la primera clínica psicológica del mundo.



Se fundamentó a partir de la evaluación psicológica y como un campo que dependía por completo de la psiquiatría. Pero ha ido evolucionando con el tiempo hacia un enfoque más psicológico acompañado de la psicoterapia como medida de tratamiento.



- Algunos de los grandes autores y precursores de la psicología clínica han sido: Carl Gustav Jung, Carl Rogers, Albert Ellis, Aaron Beck, Lev Vygotsky, Jean Piaget, B.F. Skinner, Abraham Maslow, Albert Bandura.



Esta genera sus diagnósticos y procesos con una visión menos psicopatológica (psiquiátrica) con la función de ayudar a superar las dificultades que se presentan en la vida diaria potenciando cualidades, habilidades y competencias para ello.

Los clientes eran niños (debido a los intereses particulares de su fundador), las recomendaciones de ayuda iban precedidas por una evaluación diagnóstica, disponía de un equipo de profesionales que trabajaban en colaboración, un interés bien señalado era la prevención mediante diagnósticos y remedios tempranos, y, en fin, la atención clínica ofrecida se atenía a la psicología científica.

some snowflakes were white up the snow, when he sat down with "snowflakes" and snow up the snow
 snow. The moon on the breast like a bowlful of jelly. He was wobb. The moon on the breast like
 of the now-fallen snow Gave chubby and plump, a right of the now-fallen snow Gave chu
 the luster of mid-day to jolly old elf, And I laughed the luster of mid-day to jolly



SALUD MENTAL EN MEXICO.

Es un tema complicado de tratar ya que las personas no acostumbran acudir al psicólogo porque en general creen que aquel que debe ir o va a terapia es porque está "loco" y cuando se tiene un problema emocional no acuden con nadie, o hablan con un familiar, amigo o sacerdote para poder resolver sus problemas.

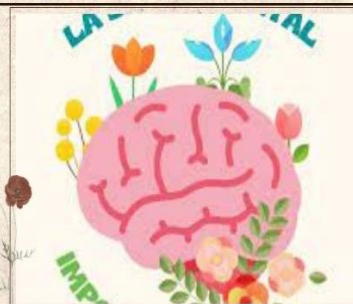

En nuestro país el suicidio es la segunda causa de muerte en jóvenes de 15 a 29 años de edad.



Si lo común es ir al médico a una revisión para conocer nuestro estado de salud y prevenir enfermedades o para darle seguimiento a algún tratamiento, de la misma manera debemos hacer habitual asistir con un profesional de la salud mental, antes de estar en crisis, esto nos ayudará a nuestro desarrollo integral, bienestar y calidad de vida.

los trastornos depresivos y la ansiedad son los trastornos mentales mas frecuentes.



- 1.6% de la población adulta ha intentado suicidarse.
- 18% de la población urbana, entre los 18 y 64 años de edad, sufre de trastornos afectivos, principalmente depresión.



La salud mental en la infancia no son identificados el 7% de la población entre los 3 y 12 años de edad se encuentra afectada.

Bibliografías.

Antología UDS.

<https://psicologiaymente.com/psicologia/clinica>

<https://www.psicologia-online.com/que-es-la-psicologia-clinica-historia-funciones-y-objetivos-4325.html#:~:text=La%20psicolog%C3%ADa%20cl%C3%ADnica%20como%20profesi%C3%B3n,p>

https://www.psicopsi.com/desarrollo-de-la-psicologia-clinica/#google_vignette

<https://www.gob.mx/promosalud/acciones-y-programas/salud-mental-300911>