



UDES

Mi Universidad

SÚPER NOTA

Nombre del Alumno: Martínez Velasco Manuel Alejandro

Nombre del tema: Super nota

Parcial: 1ro

Nombre de la Materia: Psicología clínica

Nombre del profesor: LUIS ANGEL FLORES HERRERA

Nombre de la Licenciatura: Psicología General

Cuatrimestre: 5to

PSICOLOGIA CLINICA

Diagnóstico Psicológico. Identificación de síntomas para clasificar y diagnosticar trastornos mentales.

Psicoterapia. Tratamiento para abordar problemas emocionales, cognitivos o conductuales.

Entrevista Clínica. Interacción entre terapeuta y cliente para recopilar información y establecer metas terapéuticas.

Prevención Psicológica. Enfoque para identificar y abordar factores de riesgo, promoviendo el bienestar mental.

Evaluación Psicométrica. Uso de pruebas estandarizadas para medir aspectos psicológicos específicos.

Terapia de Grupo. Trabajo terapéutico con un grupo de individuos para abordar temas comunes.

Ética Profesional. Principios que guían la conducta ética del psicólogo clínico.

Resiliencia. Capacidad de adaptarse y recuperarse de situaciones adversas.

Trastornos del Estado de Ánimo. Problemas que afectan el estado emocional, como depresión o trastorno bipolar.

Terapia de Grupo. Trabajo terapéutico con un grupo de individuos para abordar temas comunes.

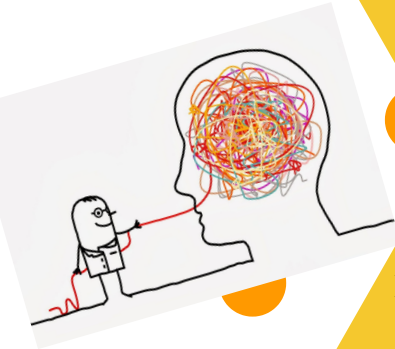

ANTECEDENTES LA PSICOLOGIA CLINICA

Inicio Científico (siglo XIX), Psicología emerge como ciencia con Wundt y James.

Psicoanálisis (siglo XX), Freud introduce psicoanálisis, influyendo en la Psicología Clínica.

Humanismo (década de 1950), Maslow y Rogers lideran movimiento centrado en el cliente.

Psicoanálisis (siglo XX), Freud introduce psicoanálisis, influyendo en la Psicología Clínica.

Humanismo (década de 1950), Maslow y Rogers lideran movimiento centrado en el cliente.

Reconocimiento Institucional (post Segunda Guerra Mundial), Crecimiento tras reconocimiento de necesidad posguerra.

Humanismo (década de 1950), Maslow y Rogers lideran movimiento centrado en el cliente.

Profesionalización (décadas de 1960-1970), Se establecen estándares éticos y programas de formación específicos.

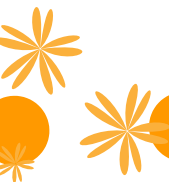
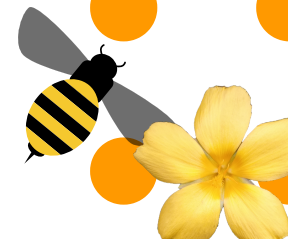
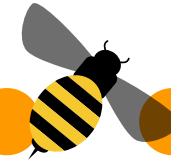

BASES CIENTÍFICAS DE LA PSICOLOGÍA CLÍNICA

Investigación Empírica. Uso de métodos científicos para comprender trastornos mentales.

Neurociencia. Investigación sobre la relación entre actividad cerebral y trastornos mentales.

Teorías Psicológicas. Aplicación de enfoques teóricos como psicoanálisis y cognitivo-conductual.

Terapia Basada en Resultados. Evaluación constante de la efectividad de intervenciones terapéuticas.

Evaluación y Diagnóstico. Empleo de pruebas y técnicas para medir y diagnosticar trastornos.

Enfoque Empírico en Terapia. Terapias respaldadas por estudios científicos y evidencia.

Prevención. Estrategias basadas en investigación para prevenir trastornos mentales.

Farmacología Psiquiátrica. Utilización de medicamentos basada en investigación farmacológica.

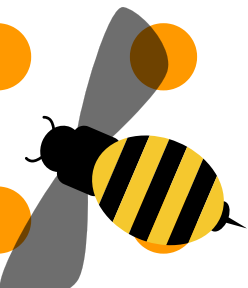
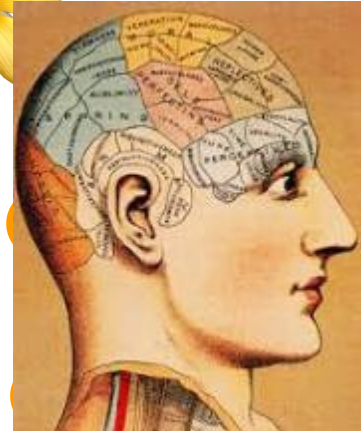

SALUD MENTAL EN MEXICO

Problemas en el acceso a servicios de salud mental, especialmente en áreas rurales.

Personas de bajos ingresos enfrentan barreras adicionales para recibir atención.

Organizaciones no gubernamentales desempeñan un papel clave en la concienciación y el apoyo.

Muchos mexicanos enfrentan trastornos mentales, como depresión y ansiedad.

Persiste el estigma cultural, obstaculizando la búsqueda de ayuda.

Desastres naturales y violencia afectan significativamente a la salud mental.

Factores socioeconómicos y situaciones difíciles contribuyen a problemas de salud mental.

El gobierno trabaja en mejorar la atención y conciencia de la salud mental.

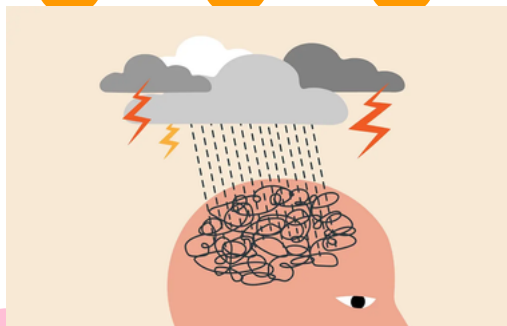

Referencias



Qué es la psicología clínica: historia funciones y objetivos

Si quieres conocer toda la HISTORIA y FUNCIONES de la PSICOLOGÍA CLÍNICA no te pierdas este artículo. Esta disciplina busca la observación y experimentación para la psicoterapia.

psicologia-online.com



Psicología clínica

La psicología clínica o sicología clínica es una rama de la psicología que se encarga de la investigación de todos los factores, evaluación, diagnóstico...

[Wikipedia \(en ?\)](#)

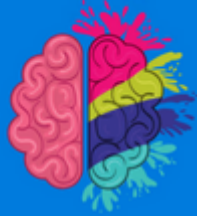

¿QUÉ ES LA PSICOLOGÍA?

Definición, escuelas y objetivos.

UniBetas! ^{PRO}

¿Qué es la psicología? Definición, origen, objetivos y ramas

Conoce la definición de psicología, sus objetivos, ramas, sus orígenes y evolución historia a lo largo del tiempo junto con sus exponentes.

[Unibetas curso examen de admisión online | Mar 2, 2022](#)



Salud Mental

Salud Mental

Te hablaremos sobre la importancia de mantener una salud mental, temas relacionados con problemas que la afectan y cómo pedir ayuda.

[gob.mx /](#)