



Super Nota

Nombre: Yoselin Mendoza Moreno

Materia: Psicología clínica

Trabajo: Super nota de la psicología clínica

Docente: Luis Angel Herrera

Cuatrimestre: 5° A

Fecha: Viernes 19 de enero del 2014

Bibliografía:

- Antología UDS.
- <https://psicologiaymente.com/psicologia/clinica>
- <https://postgrado.ucsp.edu.pe/sin-categoria/que-es-psicologia-clinica/#:~:text=La%20psicología%20clínica%20es%20la,de%20los%20problemas%20humanos%20complejos.>
- https://es.wikipedia.org/wiki/Psicología_clínica#:~:text=Se%20considera%20en%20Norteamérica%20que,en%20la%20Universidad%20de%20Pensilvania.

Psicología

clínica

¿Qué es?

Es la rama de la psicología relacionada con la evaluación y el tratamiento de la salud mental, comportamiento anormal y problemas psiquiátricos. Este campo integra la ciencia de la psicología con el tratamiento de los problemas humanos complejos.



Ambito amplio

Los psicólogos que se dedican al ámbito clínico pueden tener formación en distintas escuelas, como por ejemplo la cognitivista, la conductista, la psicoanalista, la humanista, la gestalt o la terapia familiar sistémica, entre otras.



Antecedentes

Wilhelm Wundt, en el siglo XIX se intentó establecer la psicología como una ciencia que utilizaba los mismos métodos y procedimientos de investigación que las otras ciencias naturales como la Biología y la física.



Esta disciplina enfocó estos y otros aspectos de la conducta humana por medio de investigaciones, utilizando como método las armas poderosas de la ciencia: la observación y la experimentación.

Psicología, que comienza "oficialmente" con el laboratorio de Psicología de Wundt en la Universidad de Leipzig, en 1879, se identifica con la historia de la Psicología experimental



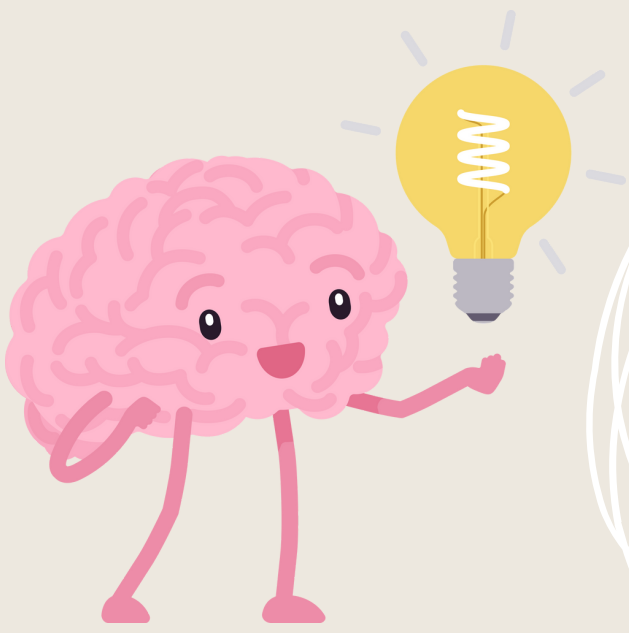

Se considera en Norteamérica que esta área de la psicología tuvo su **inicio en el año 1896**, cuando Lightner Witmer dio inicio a la primera clínica psicológica en la Universidad de Pensilvania.

Bases científicas

Descripción : síntomas como una ayuda para el diagnóstico.



Evaluación funcional: características situacionales y relativas para mantener los comportamientos inadaptados.

Prescripción : tipos de intervención que parecen ser más benéficos.



Salud mental en México

Valencia estima que alrededor de 15 millones de personas padecen algún trastorno mental.

Los resultados de la última Encuesta Nacional de Epidemiología Psiquiátrica (ENEP) indican que 28.6% de la población presentó alguno de los 23 trastornos incluidos en la Clasificación Internacional de Enfermedades (CIE-10) alguna vez en su vida y que solamente uno de cada 10 pacientes recibe atención especializada (Medina et al. 2004).

