



**Nombre: Luis Fernando López Gómez**

**Nombre Del Tema : cuadro sinoptico**

**Parcial : 2**

**Nombre De La Materia : MOTIVACION Y EMOCION**

**Nombre Del Profesor : PAOLA JACQUELINE ALBARRAN SANTOS**

**Licenciatura: Psicologia**

**Cuatrimestre : 5**

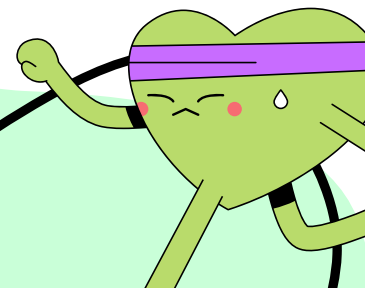
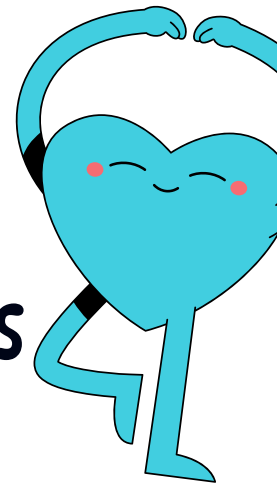
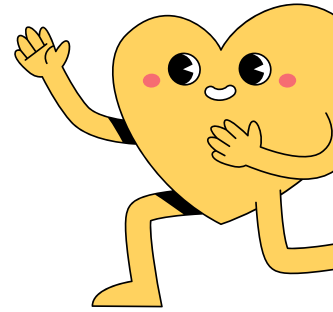
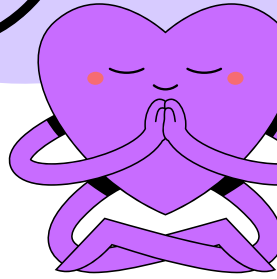

# CONDUCTA SOCIAL

¿QUE ES?

LAS CONDUCTAS SOCIALES IMPLICAN

COMO SE ANALIZA EN EL DOCUMENTO EL ASPECTO EMOCIONAL SENSORIA

SÍNTOMAS DE LA EVIDENCIA DEL PADECIMIENTO DE UN TRASTORNO PSICOSOCIAL DE ENVERGADURA

- aquellas conductas que están orientadas hacia el ámbito social compartido por todos los seres humanos en función del ámbito de observación

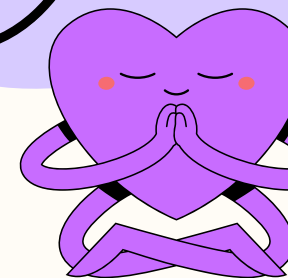

- la cohesión con otros seres humanos en relación a los ámbitos o subsistemas en que puede dividirse la sociedad para su estudio y comprensión de esa cohesión entre seres humanos

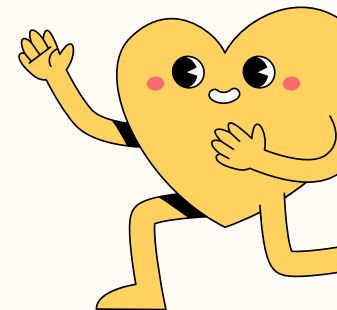

- las emociones se correlacionan con las tendencias y cuando el egoísmo traspasa la esfera de lo necesario para la conservación y se instaure en el ego, impulsa la gama de sentimientos del querer todo para sí mismo

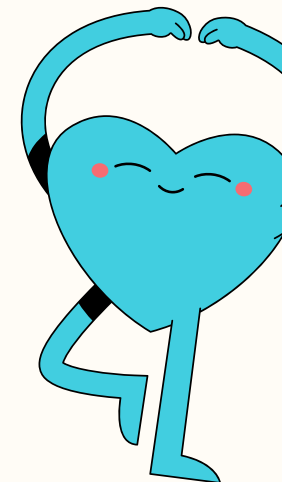

- EL HAMBRE, LA EROSION DE LOS ECOSISTEMAS, LAS GUERRAS Y ENFRENTAMIENTOS POR LOS RECURSOS ENERGETICOS, LA FALTA DE PUESTOS DE TRABAJO Y LA EXCLUSION SOCIAL

