



UDS

Nombre Del Alumno: Luis Fernando López Gómez

Nombre Del Profesor: Jacqueline Santos

Nombre Del Trabajo: Mapa Conceptual

Materia: Adolescencia

Grado: 5

Grupo: A

MOTIVACIÓN Y EMOCIÓN

¿POR QUÉ EL
COMPORTAMIENTO VARÍA DE
INTENSIDAD?

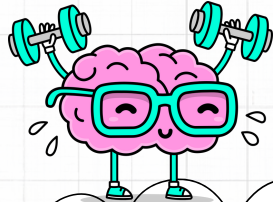

Nos habla de la conducta varía en intensidad y la intensidad misma varía tanto dentro del individuo como entre diferentes personas. La idea de que la motivación puede variar dentro del individuo implica que esa persona quizá participe activamente en un momento, pero puede ser pasiva y apática en otro.

La idea de que la motivación puede variar entre personas implica que, incluso en la misma situación, algunos individuos participarán activamente, en tanto que otros serán pasivos y apáticos. La motivación varía dentro del individuo. Cuando es así, el comportamiento también varía, dado que la gente muestra un esfuerzo alto o bajo y su persistencia es fuerte o frágil.



PROCESOS QUE ENERGIZAN
LA CONDUCTA.



Motivos internos Un motivo es un proceso interno que energiza y dirige el comportamiento. La diferencia entre un motivo y una necesidad, cognición o emoción es simplemente el nivel de análisis. Necesidades, cogniciones y emociones son tan sólo tres tipos específicos de motivos.

Nos dice que los procesos que energizan y dirigen la conducta emanan de fuerzas en el individuo y en el ambiente, como muestra la figura Los motivos son experiencias internas: necesidades, cogniciones y emociones que energizan las tendencias de aproximación y evitación del individuo. Los sucesos ambientales son ofrecimientos ambientales, sociales y culturales que atraen o repelen al individuo a participar o no en una acción específica.

Las necesidades son condiciones dentro del individuo que son esenciales y necesarias para conservar la vida y para nutrir el crecimiento y el bienestar. Hambre y sed son ejemplos de dos necesidades biológicas que provienen de los requisitos de alimento y agua del organismo.