



**Mi Universidad**

**SUPER NOTA**

*Nombre del Alumno: Carlos Daniel García López*

*Nombre del tema: UNIDAD III*

*Parcial: I*

*Nombre de la Materia: Economía de la empresa*

*Nombre del profesor: Yaneth del Rocio Espinosa Espinosa*

*Nombre de la Licenciatura: Administración y estrategias de negocio*

*Cuatrimestre: 5*

# ECONOMIA DE LA EMPRESA

## UNIDAD III

### PRONÓSTICOS

Los pronósticos se utilizan tanto en el establecimiento de objetivos como en la creación de planes. Obviamente, los pronósticos están íntimamente relacionados con el establecimiento y la planeación de objetivos, pero las funciones no son idénticas.

Los objetivos (o metas) se expresan por lo general en términos de crecimiento de ingreso

Los planificadores corporativos en todas las áreas (ventas, recursos humanos, instalaciones, fabricación, finanzas) utilizarán un conjunto de pronósticos en la elaboración de las diversas partes del plan.



### MATERIA DE PRONÓSTICO

1. Pronósticos económicos más amplia es el producto interno bruto (PIB), que describe la producción de bienes y servicios en un país.
2. Pronósticos de los componentes del PIB, por ejemplo, gastos de consumo, gastos en equipo durable de producción, o construcción residencial para nombrar sólo unos cuantos.

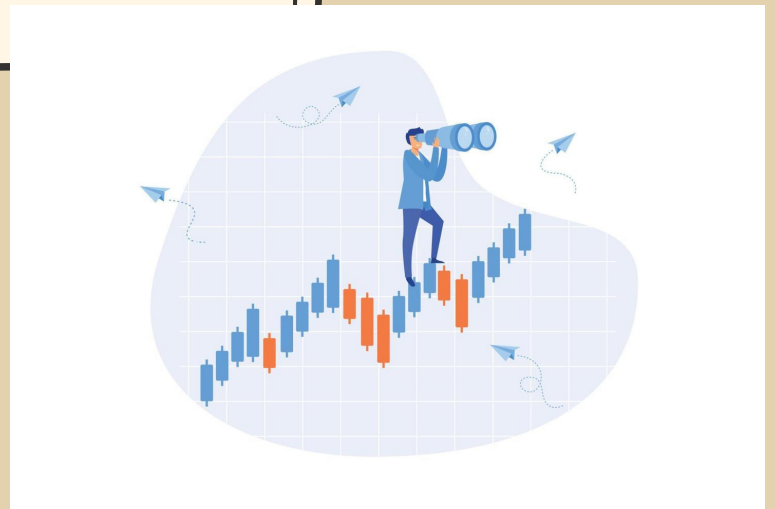

### LA TEORÍA Y LA ESTIMACIÓN DE LA PRODUCCIÓN

Una función de producción se define como la relación entre los insumos y la cantidad máxima que se puede producir dentro de un periodo determinado y con un nivel dado de tecnología.

una función de producción de corto plazo o largo, muestra la cantidad máxima de un bien o servicio que se puede producir a partir de un conjunto de insumos.



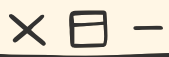

## ESTIMACIÓN ESTADÍSTICA DE LA PRODUCCIÓN

La medición de insumos también varía en nivel de dificultad. Los insumos deben medirse como variables de "FLUJO" en lugar de variables de nivel, y esto no siempre es posible.

>Por lo general, el insumo más importante es la mano de obra. Medir este insumo en horas es tal vez la mejor opción para nuestros propósitos.

>La variable de insumo más difícil es el importantísimo insumo de capital.

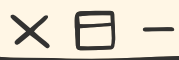
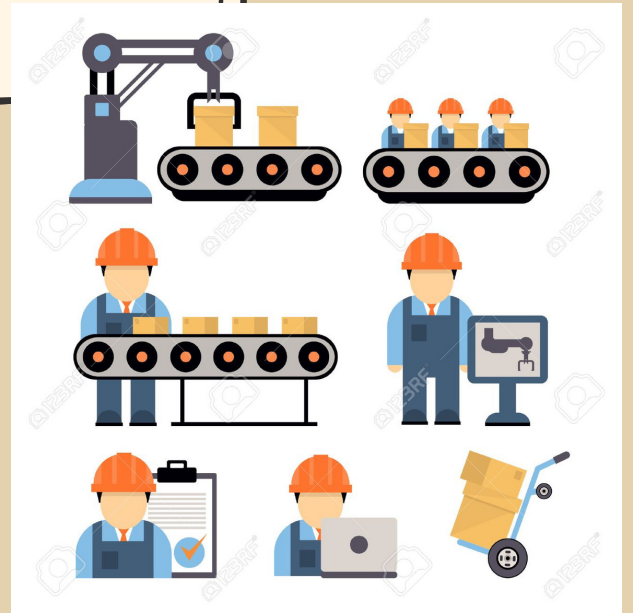

## LA TEORÍA Y ESTIMACIÓN DEL COSTO

La forma más comúnmente usada para contener o reducir costos durante la década pasada fue la de reducir el número de gente en la nómina de una compañía. Reestructuración, recorte, ajuste de la planta laboral, redundancia y fuerza administrativa son términos que en un tiempo u otro se han utilizado en relación con esta acción. Además, las compañías han recurrido a la subcontratación y a la reubicación de instalaciones de fábricas en países con bajos salarios para reducir sus costos.

### Costo de producción



#### Materia prima



#### Mano de obra



#### Cargos indirectos

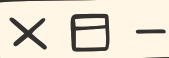

## RELACIÓN ENTRE PRODUCCIÓN Y COSTO

En la teoría económica la relación entre rendimientos decrecientes y costo marginal representa un vínculo clave entre la función de producción de corto plazo de la empresa y su función de costo de corto plazo, porque es la ley de los rendimientos decrecientes la que da a la función de costo de corto plazo su forma no lineal distintiva.

## BIBLIOGRAFIA

- Economía de la empresa / 4ta edición / Paul G. Keat / Editorial Pearson / México 2004 / SBN: 970-26-0441-9
- Cárdenas, R. (2008). Presupuestos. Teoría y práctica. México: McGRAW-HILL
- Burbanos, J. (2011). Presupuestos. Un enfoque de direccionamiento estratégico, gestión, y control de recursos. Colombia: McGRAW-HILL