



**PASIÓN POR EDUCAR**

**Nombre de  
alumno: Darla  
Amaranta Ortiz  
Sanchez**

**Nombre del  
profesor: Luis Angel  
Flores Herrera**

**Nombre del  
trabajo: super nota**

**Materia: Analisis  
de la conducta**

**Grado: 2  
cuatrimestre**

**Grupo: A**

# EL CONDUCTISMO Y SU RELACION CON LA CONDUCTA

El conductismo se basa en el análisis de los comportamientos humanos a partir de los estímulos y respuestas que conforman el ambiente físico, biológico, y social del organismo.



El comportamiento humano se rige por los refuerzos y castigos. El conductismo en psicología comenzó a desarrollarse a principios del siglo XX.



Se centra, por tanto, en analizar el comportamiento humano, entendido como la relación entre los estímulos y las respuestas de una persona, y no en un análisis del funcionamiento de la mente.



Es decir, estudia las conductas humanas a partir de los estímulos y las respuestas que conforman el entorno del ser humano

el conductismo es una corriente psicológica basada en la ciencia del comportamiento, entendiendo este como la interacción del individuo con su ambiente, por lo que una persona se adapta e interacciona con el medio que le rodea.

# ELEMENTOS DE ANÁLISIS DE LA CONDUCTA

En el estudio de la conducta se distinguen tres niveles de análisis: conductual, cognitivo y neural (biológico).

El nivel conductual abarca la descripción de los fenómenos observables de la conducta, es decir los estímulos y las respuestas.

## LA CONDUCTA TIENE TRES ELEMENTOS:

- \* un acto positivo o negativo (acción u omisión).
- \* un resultado.
- \* una relación de causalidad entre el acto y el resultado.

## PASOS DE UNA EVALUACION FUNCIONAL DE LA CONDUCTA

1. Definir el comportamiento.
2. Reunir y analizar la información.
3. Determinar la causa del comportamiento.
4. Desarrollar un plan.

## ANÁLISIS FUNCIONAL DE LA CONDUCTA EN PSICOLOGIA

La intervención psicológica requiere conocer de manera amplia el comportamiento del paciente, teniendo en cuenta sus sentimientos, pensamientos, creencias y vivencias.



# PROCESO DE DESARROLLO DE LA CONDUCTA

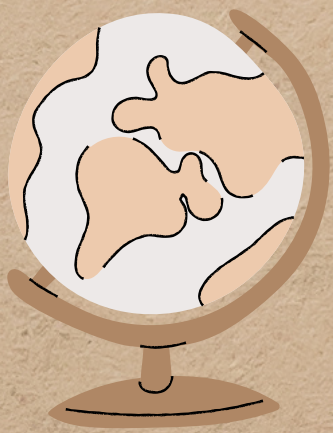

La conducta también viene determinada por dos factores más:

- \* El entorno de la persona, como su forma de relacionarse con el medio físico y social.
- \* Los factores biológicos, como la genética o la alimentación.

La conducta humana es el resultado de una interacción compleja entre factores internos y externos.

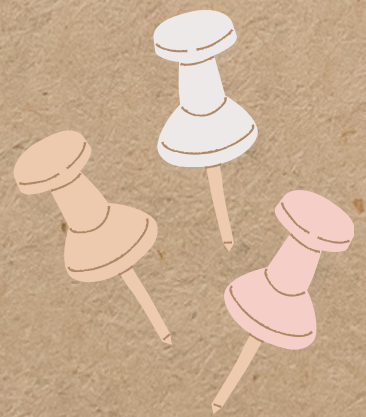

Si bien nuestra genética y personalidad desempeñan un papel importante, el entorno en el que vivimos también ejerce una influencia significativa en nuestra forma de comportarnos

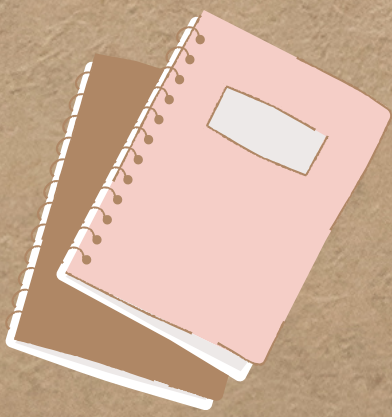

En este artículo, exploraremos las influencias ambientales en la conducta humana y cómo el entorno moldea nuestro comportamiento.

