



Mi Universidad

SÚPER NOTA

Nombre del Alumno: BRENDA MAYARI ALVARADO BRAVO

Nombre del tema: GINECOLOGÍA GENERAL

Parcial: CUARTO PARCIAL

Nombre de la Materia: GINECOLOGIA Y OBSTETRICIA

Nombre del profesor: MARIA CECILIA ZAMORANO RODRIGUEZ

Nombre de la Licenciatura: LIC. ENFERMERIA

Cuatrimestre: QUINTO CUATRIMESTRE

MÉTODOS DE EXPLORACIÓN GINECOLÓGICA.

Es una parte fundamental del cuidado de la salud de las mujeres y es realizada por profesionales de la salud

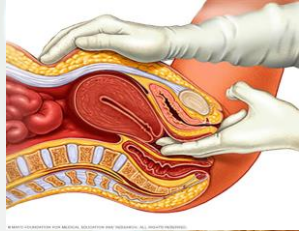

Evaluación manual y visual de los órganos pélvicos

EXAMEN PÉLVICO

Estos exámenes son importantes para detectar y prevenir problemas Ginecológicos, así como para monitorear la salud reproductiva



INSPECCIÓN

Observación visual de la vulva, vagina y cuello uterino.

PALPACIÓN

Examen manual del útero, ovarios y tejidos circundantes.

Toma de muestras de células del cuello uterino para evaluar cambios precancerosos o cancerosos

CITOLOGÍA CERVICAL (PAPANICOLAU)

Evaluación de la salud general del área pélvica y detección de anomalías.

• INDICACIONES

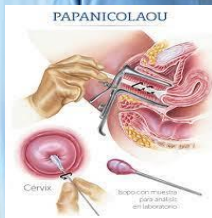
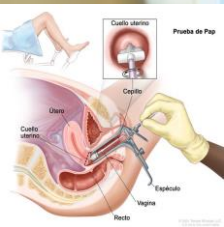

Se recoge una muestra de células del cuello uterino con una espátula o un cepillo

- La muestra se envía al laboratorio para su análisis.

Indicaciones: Detección temprana de cambios celulares anormales

Ecografía Ginecológica

Uso de ondas sonoras para crear imágenes de los órganos pélvicos.

Puede ser abdominal o transvagina

Proporciona imágenes detalladas del útero, ovarios y otras estructuras.

La frecuencia y el tipo de exploraciones ginecológicas pueden variar según la edad, historial médico y necesidades individuales

CONSIDERACIONES GENERALES

Indicaciones: Evaluación de estructuras internas y seguimiento del desarrollo fetal durante el embarazo.



LABORATORIO Y GABINETE

Estos estudios son parte integral del cuidado prenatal y permiten identificar y abordar cualquier problema de manera temprana.

Grupo sanguíneo y factor Rh: Determina el tipo de sangre y el factor Rh de la madre.

Análisis de Sangre

ESTUDIOS DE LABORATORIO

Estos estudios son parte integral del cuidado prenatal y permiten identificar y abordar cualquier problema de manera temprana

Cuenta sanguínea completa (CSC): Evalúa los niveles de glóbulos rojos, glóbulos blancos y plaquetas

PRUEBAS DE GLUCOSA

Prueba de tolerancia a la glucosa: Realizada entre las semanas 24 y 28 para detectar la diabetes gestacional

ESTUDIOS DE GABINETE

MONITOREO FETAL

Ultrasonido morfológico: Evalúa la anatomía fetal y detecta posibles malformaciones

- **Ultrasonido temprano:** Confirma la edad gestacional y verifica la ubicación del embrión

Ultrasonido Obstétrico:

Monitoreo cardíaco fetal no estresante (NST): Evalúa la frecuencia cardíaca fetal en respuesta a los movimientos

RADIOGRAFÍAS Y TOMOGRAFÍAS

Radiografías: Se evitan en la medida de lo posible, pero a veces se realizan con precauciones adicionales en situaciones necesarias

Se utiliza en circunstancias específicas y con precauciones adicionales. Es importante destacar que los estudios específicos pueden variar según la salud general

RM feta

Resonancia Magnética (RM)

<https://plataformaeducativauds.com.mx/assets/docs/libro/LLEN/ce0df76521479efc056c3a595e06dd85-LLEN506%20GINECOLOGIA%20Y%20OBSTETRICIA.pdf>