



UDRS

Mi Universidad

Nombre del alumno: Ana Belen Gómez Álvarez

Parcial: 4to parcial

Nombre de la materia: Fisiopatología

Nombre del profesor: Felipe Antonio Morales Hernández

Nombre de la licenciatura: Lic. En Enfermería

Cuatrimestre: 5 "B"

Lugar y fecha: Comitán de Domínguez Chiapas, Abril de 2024

CANCER DE CUELLO UTERINO

El cáncer de cuello uterino es un cáncer que se forma en los tejidos del cuello uterino.

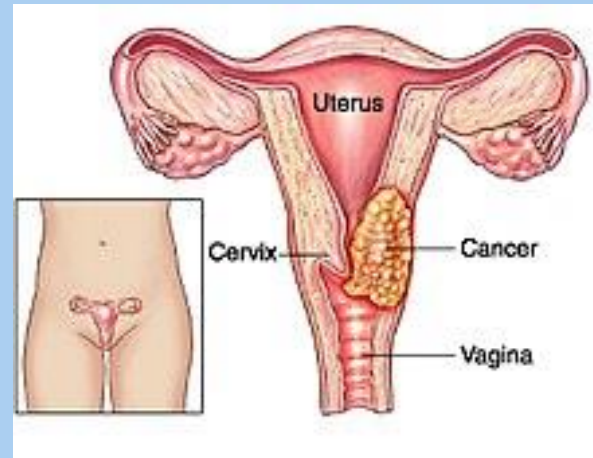

Por lo general, se trata de un cáncer de crecimiento lento que es posible que no presente síntomas pero que puede detectarse a través de pruebas de cribado.

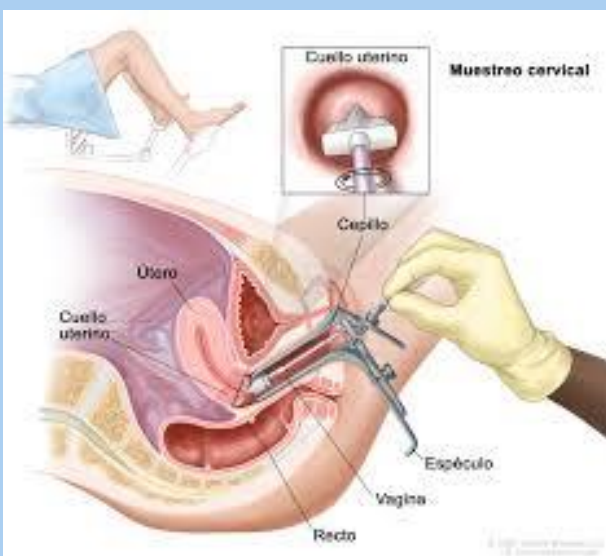

El cáncer de cuello uterino casi siempre es causado por la infección por el VPH, habiéndose detectado el VPH en el 99% de los tumores del cuello uterino.



DIFERENTES TIPOS DE CÁNCER DE CUELLO UTERINO

Tumor escamoso: Este es el subtipo más común, representa entre el 70% y el 80% de los cánceres de cuello uterino.

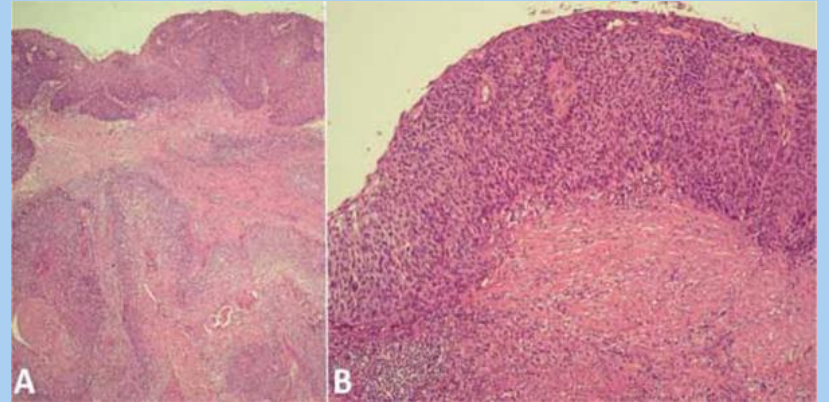

Tumor glandular (adenocarcinoma): Este subtipo representa entre el 20% y el 25% de los cánceres de cuello uterino.

Otros tumores epiteliales: Estos subtipos menos frecuentes incluyen el carcinoma adenoescamoso, los tumores neuroendocrinos y el carcinoma indiferenciado.

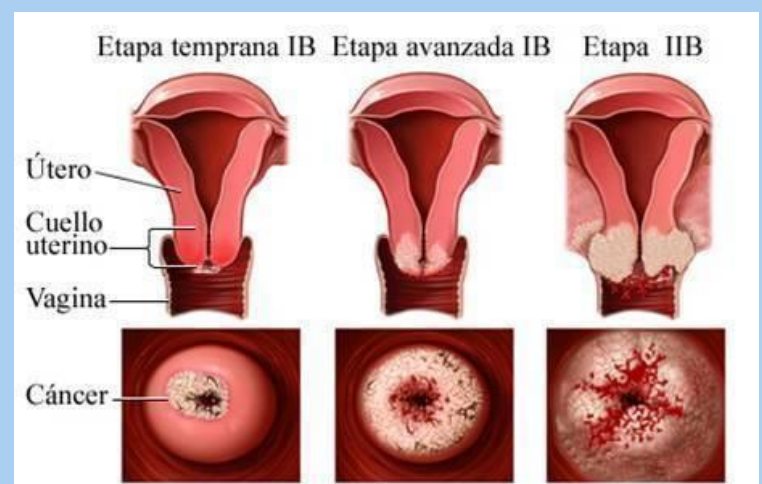

ESTADIOS DEL CANCER



Cáncer de cuello uterino en estadio temprano.

El cáncer de cuello uterino se describe como un cáncer en estadio temprano si el tumor no se ha diseminado más allá del cuello uterino.

Cáncer de cuello uterino localmente avanzado.

El cáncer de cuello uterino se considera localmente avanzado si se ha diseminado fuera del cuello uterino hasta los tejidos circundantes.



Cáncer de cuello uterino metastásico.

El cáncer de cuello uterino se describe como metastásico cuando se ha diseminado a otras partes del cuerpo, como los pulmones.



¿Es frecuente el cáncer de cuello uterino?

El cáncer de cuello uterino afecta principalmente a las mujeres más jóvenes: más de la mitad de los casos de cáncer de cuello uterino se dan en mujeres menores de 45 años.



El cáncer de cuello uterino es el cuarto tipo de cáncer más común en las mujeres de todo el mundo.