



Mi Universidad

Súper nota

Nombre del Alumno: Karla Sofía Tovar Albores

Nombre del tema: Cáncer de cuello uterino

Parcial: Cuarto

Nombre de la Materia: Fisiopatología II

Nombre del profesor: Felipe Antonio Morales Hernández

Nombre de la Licenciatura: Enfermería

Cuatrimestre: Quinto

El cáncer de cuello uterino es un cáncer que se forma en los tejidos del cuello uterino. Por lo general, se trata de un cáncer de crecimiento lento que es posible que no presente síntomas pero que puede detectarse a través de pruebas de cribado. El cáncer de cuello uterino casi siempre es causado por la infección por el VPH, habiéndose detectado el VPH en el 99% de los tumores del cuello uterino



Cáncer de cuello uterino

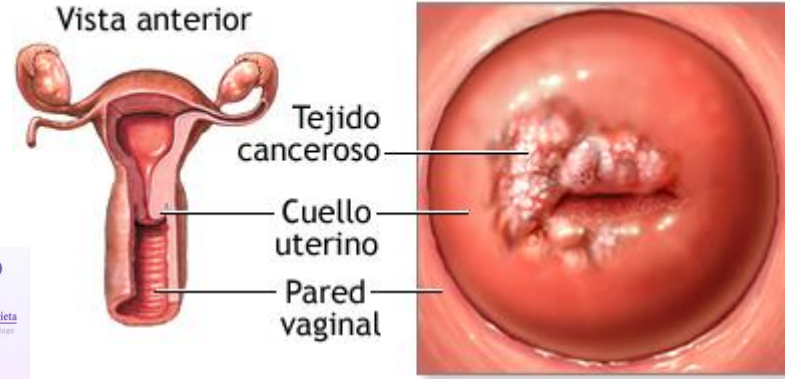

Cuello uterino visto a través de un espéculo durante un examen pélvico

ADAM

¿Qué diferentes tipos de cáncer de cuello uterino hay?

Existen tres categorías de cáncer de cuello uterino:

- Tumor escamoso: Este es el subtipo más común, representa entre el 70% y el 80% de los cánceres de cuello uterino. El carcinoma de células escamosas comienza en las células delgadas y planas que recubren el cuello uterino.
- Tumor glandular (adenocarcinoma): Este subtipo representa entre el 20% y el 25% de los cánceres de cuello uterino. El adenocarcinoma comienza en las células cervicales que producen moco y otros líquidos
- Otros tumores epiteliales: Estos subtipos menos frecuentes incluyen el carcinoma adenoescamoso, los tumores neuroendocrinos y el carcinoma indiferenciado.

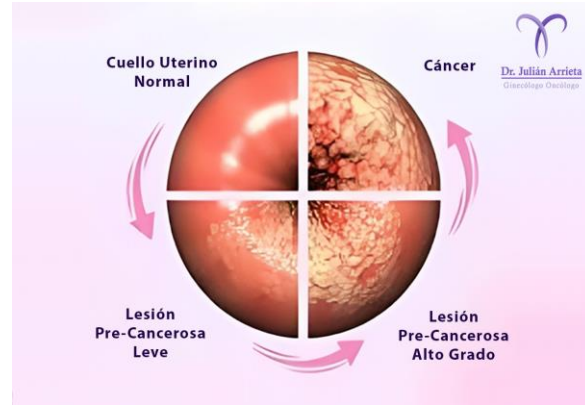
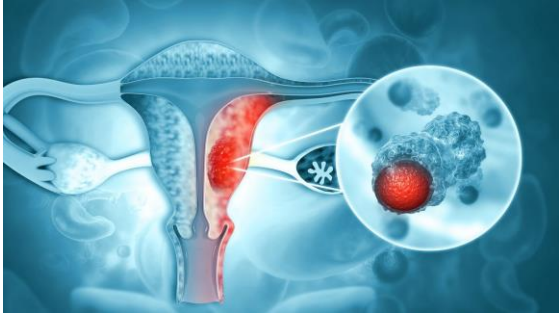

El cáncer de cuello uterino afecta principalmente a las mujeres más jóvenes: más de la mitad de los casos de cáncer de cuello uterino se dan en mujeres menores de 45 años. El cáncer de cuello uterino es el cuarto tipo de cáncer más común en las mujeres de todo el mundo.



¿Cuáles son los síntomas del cáncer de cuello uterino?

En sus primeras etapas, el cáncer de cuello uterino a menudo no presenta síntomas. Los síntomas que se pueden observar en la enfermedad avanzada incluyen):

- Sangrado vaginal anormal entre períodos menstruales o durante/después de mantener relaciones sexuales o hacer ejercicio.
- Dolor pélvico.
- Secreción vaginal.
- Dolor o incomodidad durante el sexo.



La causa más significativa del cáncer de cuello uterino es la infección persistente por VPH. El VPH es muy común y la mayoría de las personas sexualmente activas entran en contacto con el virus durante su vida. En la mayoría de las personas, el virus no causa daño y se soluciona sin tratamiento. Aunque la mayoría de los tipos de VPH son inofensivos, algunos pueden causar verrugas genitales y otros pueden causar alteraciones que pueden llegar a convertirse en cánceres, incluido el cáncer de cuello uterino

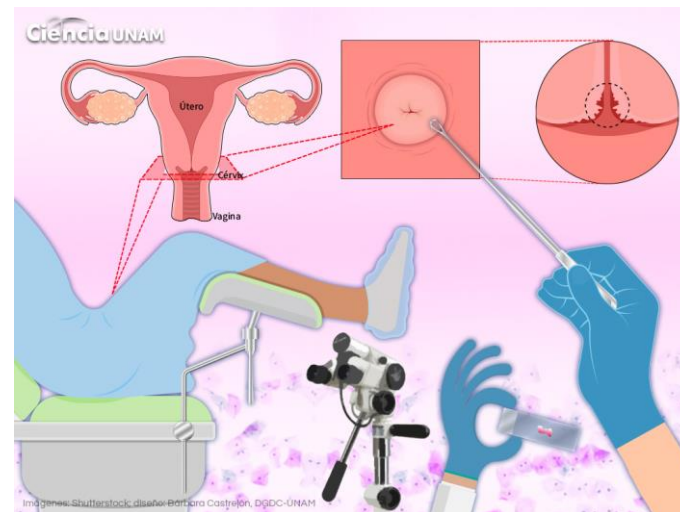

26 de Marzo Día Mundial de Prevención de Cáncer de Cuello de Útero

La prevención es nuestra mejor defensa contra el cáncer de cuello uterino.
Promovamos la detección temprana y la vacunación.

