



**Mi Universidad**

**SUPER NOTA**

*Nombre del Alumno:* Hannya Eunice Domínguez Santiago

*Nombre del tema:* Cancer de cuello uterino

*Parcial:* IV

*Nombre de la Materia:* Fisiopatología II

*Nombre del profesor:* Felipe Antonio Morales Hernández

*Nombre de la Licenciatura:* Enfermería

*Cuatrimestre:* 5° "B"

*Comitán de Domínguez a 05 de abril 2024*

## ¿QUÉ ES EL CÁNCER DE CUELLO UTERINO?

- Es un cáncer que se forma en los tejidos del cuello uterino.
- Se trata de un cáncer de crecimiento lento que es posible que no presente síntomas pero que puede detectarse a través de pruebas de cribado.
- Casi siempre es causado por la infección por el VPH, habiéndose detectado el VPH en el 99% de los tumores del cuello uterino.



## CANCER DE CUELLO UTERINO



Los **síntomas** que se pueden observar en la enfermedad avanzada incluyen

- Sangrado vaginal anormal entre períodos menstruales o durante/después de mantener relaciones sexuales o hacer ejercicio.
- Dolor pélvico.
- Secreción vaginal.
- Dolor o incomodidad durante el sexo.

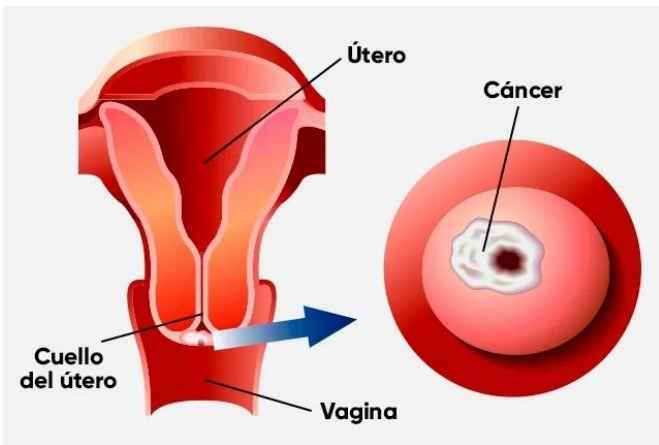

### CÁNCER DE CUELLO UTERINO

Para poder tener un diagnóstico certero del **cáncer de cérvix**, será necesario hacer un estudio de la estructura y características de los tejidos que se localizan en el cuello uterino.

Posteriormente, sigue la prueba más relevante de diagnóstico que es el Papanicolaou, este examen detecta lesiones en el cuello uterino, esto a través de tomar una muestra de células anormales lo cual es posible debido a un raspado que recolecta las muestras.

### TIPOS DE CÁNCER DE CUELLO UTERINO

- Tumor escamoso
- Tumor glandular (adenocarcinoma)
- Otros tumores epiteliales

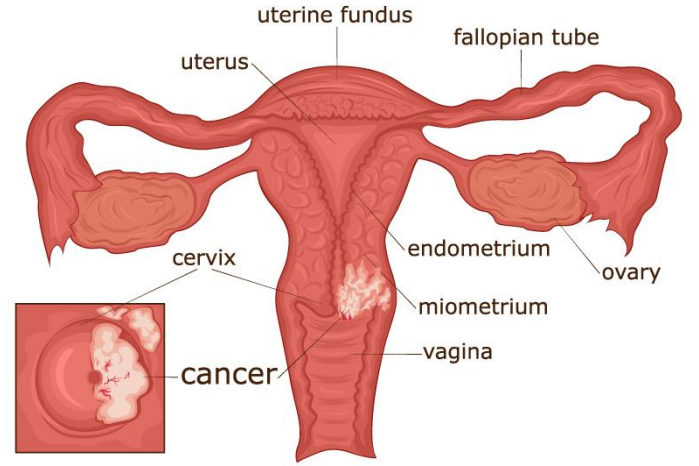

El cáncer de cuello uterino afecta principalmente a las mujeres más jóvenes: más de la mitad de los casos de cáncer de cuello uterino se dan en mujeres menores de 45 años. El cáncer de cuello uterino es el cuarto tipo de cáncer más común en las mujeres de todo el mundo.

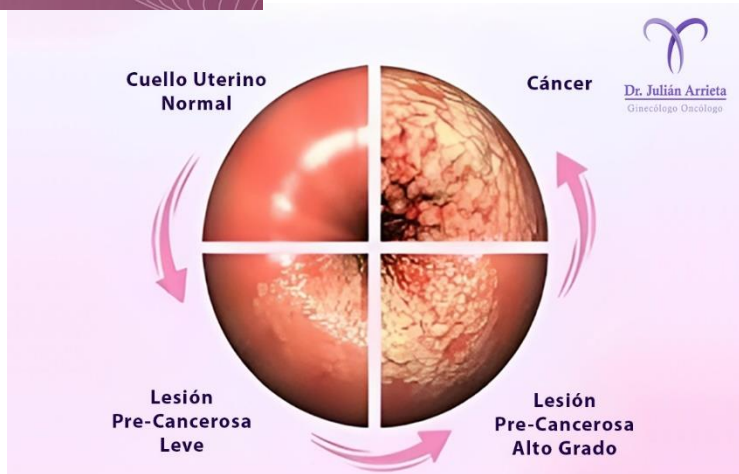

### CAUSAS

La causa más significativa del cáncer de cuello uterino es la infección persistente por VPH). El VPH es muy común y la mayoría de las personas sexualmente activas entran en contacto con el virus durante su vida.