



Mi Universidad

Nombre del Alumno: Erika Del Roció Martínez Hernández

Nombre del tema: cáncer de cuello uterino

Parcial: cuarto

Nombre de la Materia: fisiopatología I I

Nombre del profesor: Felipe Antonio Morales Hernández

Nombre de la Licenciatura: Enfermería

Cuatrimestre: 5"B"

CANCER DE CUELLO UTERINO

el cáncer de cuello uterino es un cáncer que se forma en los tejidos del cuello uterino, es un cáncer de crecimiento lento, que no presenta síntomas



se puede detectar a través de pruebas de cribado. el cancer de cuello uterino casi siempre es causado por la infección por el VPH



EXISTEN 3 CATEGORIAS DE CANCER

- *tumor escamoso: es el subtipo mas comun, representa entre el 70% y el 80% de los canceres de cuello uerino
- *tumor: representa entre el 20% y el 25% de los canceres
- *otros tumores epiteliales: subtipos menos frecuentes



NEOPLASIA INTRACERVICAL INVASIVA

- *nic 1: hasta un tercio del grosor del revestimiento que cubre el cuello uterino tiene celulas anormales
- *nic 2: entre un tercio y dos tercios del revestimiento que cubre al cuello uterino
- *nic 3: el espesor total del revestimiento que cubre el cuello uterino

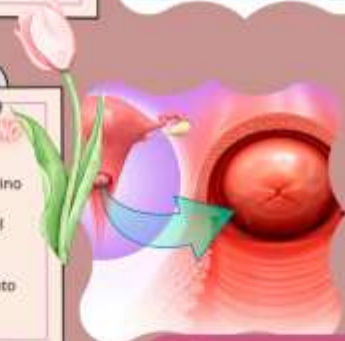

CANCER EN ESTADIO TEMPRANO

se describe como un cáncer en estadio temprano si el tumor no se ha diseminado mas allá del cuello uterino. estos canceres normalmente son operables y el tratamiento primario suele ser la cirugía para extirpar el cáncer



CANCER LOCALMENTE AVANZADO

se considera localmente avanzado si se ha diseminado fuera del cuello uterino hasta los tejidos circundantes. el tratamiento suele comenzar con la administración de quimioterapias



CANCER METASTASICO

se describe como metastasico cuando se ha diseminado a otras partes del cuerpo, como los pulmones. los tumores en sitios distantes se llaman metástasis. el cáncer de cuello uterino metastasico no es curable, pero si puede tratarse



SÍNTOMAS

el cáncer de cuello uterino a menudo no presenta síntomas en sus primeras etapas

sangrado vaginal anormal entre periodos menstruales o durante/ después de mantener relaciones o hacer ejercicio

- dolor pélvico
- secreción vaginal
- dolor o incomodidad durante el sexo

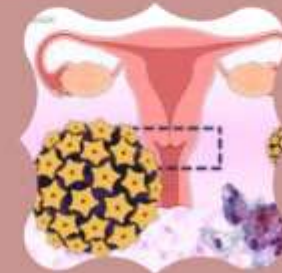

CANCER DE CUELLO UTERINO

CAUSAS DEL CANCER

la causa más significativa del cáncer de cuello uterino es la infección persistente por VPH, el VPH es muy común y la mayoría de las personas sexualmente activas entra en contacto con el virus durante su vida



en la mayoría de las personas, el virus no causa daño y se soluciona sin tratamiento, aunque la mayoría de los tipos de VPH son inofensivos



FACTORES QUE AUMENTAN EL RIESGO

- infección persistente con un VPH de alto riesgo
- VIH Y SIDA
- presencia de otras infecciones de transmisión sexual
- fumar
- uso de la píldora anticonceptiva
- tener hijos
- antecedentes familiares
- cáncer previo de vagina, vulva o riñón.



VACUNACIÓN CONTRA EL VPH

La vacuna contra el VPH es una vacuna contra ciertas variedades de enfermedades de transmisión sexual del VPH, asociado con el desarrollo del cáncer cervical y las verrugas genitales. En el mercado, en 2018, hay tres vacunas contra el VPH: Gardasil, Cervarix y Gardasil-9



CRIBADO

El cribado cervical es una prueba para examinar el cuello uterino, es decir, la apertura del útero que se proyecta desde la vagina. El cribado cervical es una de las mejores formas de protección contra el cáncer de cuello uterino.



DIAGNÓSTICO

Prueba de Papanicolaou (Pap). En esta prueba se obtienen células del cuello uterino para ver si hay cambios causados por el VPH. Si no se administra tratamiento, los cambios pueden originar cáncer de cuello del útero



COLCOSCOPIA

La colposcopia es un procedimiento ginecológico que consiste en la exploración del cuello uterino, la vagina y la vulva. Se realiza, generalmente, para evaluar a la paciente con resultados anormales en la prueba de Papanicolaou o citología cervica



TRATAMIENTO

Hay diferentes tipos de tratamiento para el cáncer de cuello uterino, El equipo de atención del cáncer le ayudará a decidir el plan de tratamiento que suele incluir varias opciones. Se tendrán en cuenta muchos factores, como el estadio del cáncer que usted tiene, su estado general de salud y sus preferencias personales

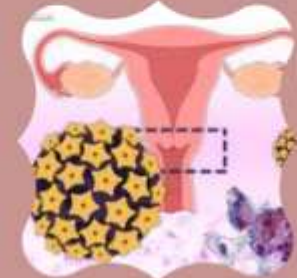

https://www.canva.com/design/DAFw_SeUHvo/5HQy6BD7GqPZI2icu9uGaQ/edit?utm_content=DAFw_SeUHvo&utm_campaign=designshare&utm_medium=link2&utm_source=sharebutton

