



Mi Universidad

Super Nota

Nombre del Alumno: Lesly Vazquez Mazariegos

Nombre del tema: Bulto miniatura del bulto de cirugía mayor

Parcial: 4to parcial

Nombre de la Materia: Ginecología y Obstetricia

Nombre del profesor: María Cecilia Zamorano Rodriguez

Nombre de la Licenciatura: licenciatura en enfermería

Cuatrimestre: 5.to cuatrimestre

Bulto
miniatura
del bulto
de cirugía
mayor

Compresa Doble

Se utilizan para la envoltura del equipo, como su nombre lo indica, son de doble tela

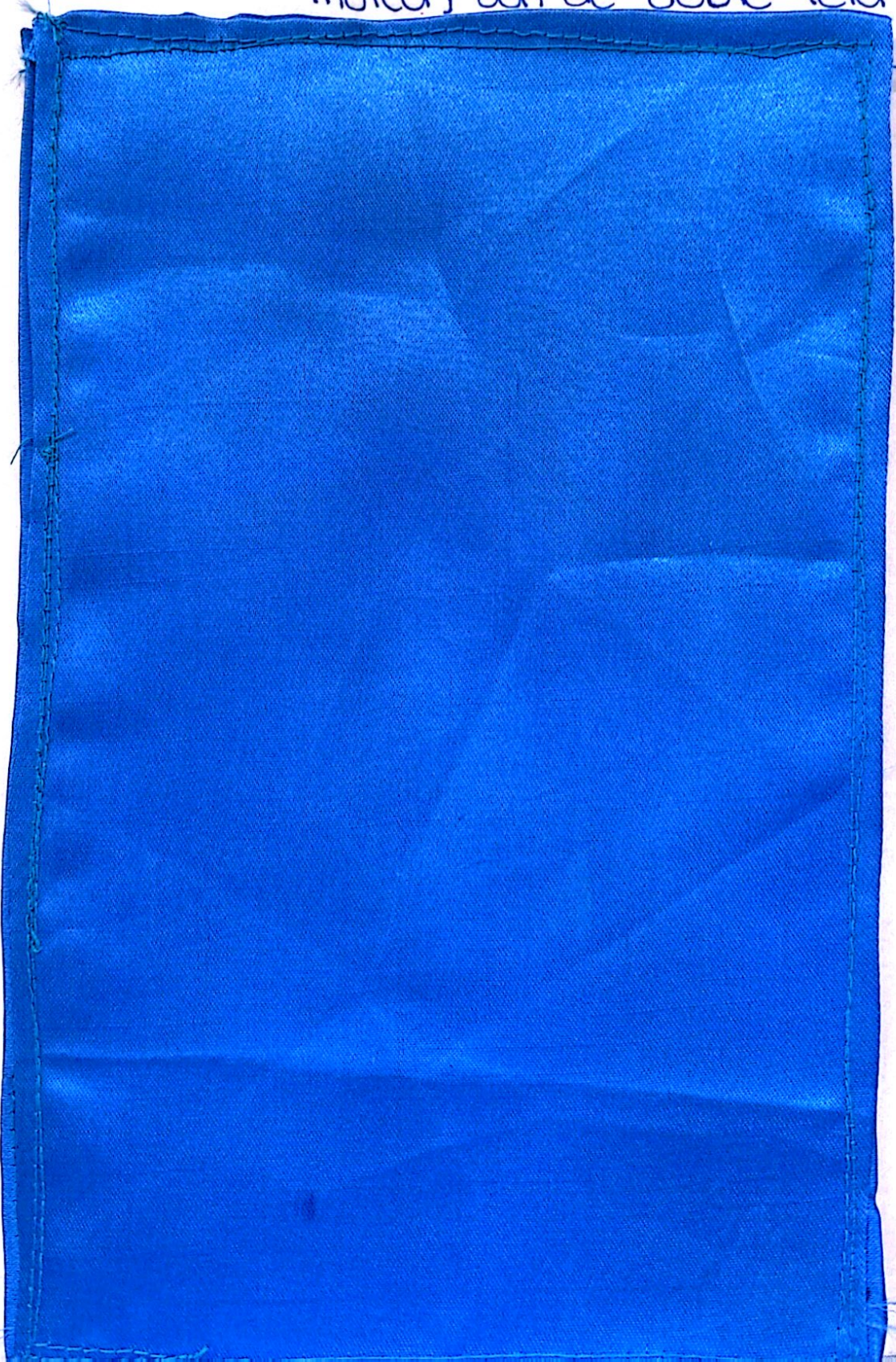

Compresa Sencilla

Toma parte de la envoltura del bulto y es la segunda envoltura.



4 compresas de esponjear

Son de aproximadamente de 28 x 35 cm

Ayudan al proceso de curación de la piel porque disminuyen los riesgos de infección y controlan los fluidos

- No estéril de algodón
- Estéril de algodón



3 Toallas

Son estéril y desechables, son una herramienta esencial para la higiene durante procedimientos médicos.

Confeccionadas con tejido suave y absorbente, no dejan pelusa ni residuos.

3 batas quirúrgicas para cirujano

Son 100% polipropileno, tela no tejida,
Color azul hospital, con cordón ajustable

Tienen una barrera resistente a la
penetración de fluidos y microorganismos





4 campos Sencillos

Están diseñados para establecer un área estéril.

De tela no tejida de polipropileno, impermeable a la penetración de líquidos y fluidos

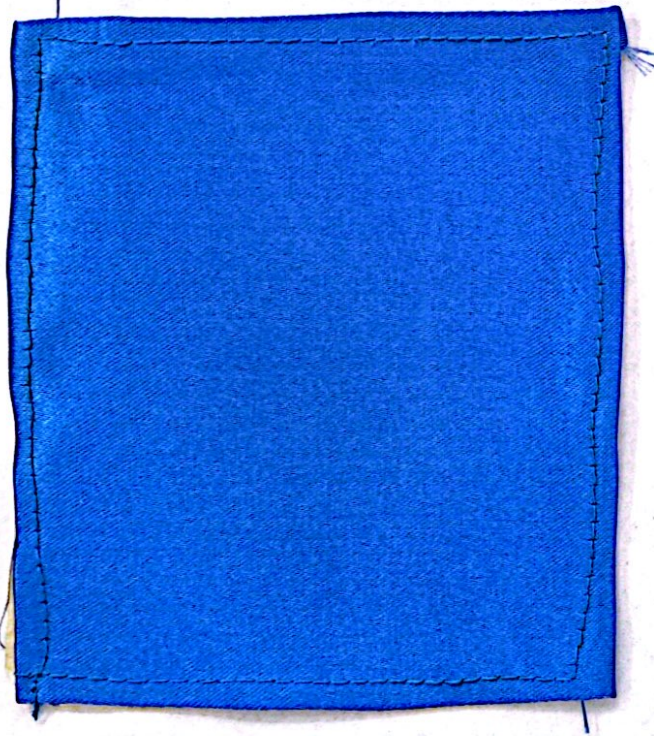

Color antirreflejante, no transparente, antiestática y resistente a la tensión en uso normal

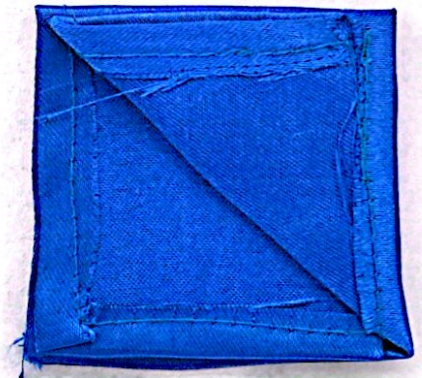

1 sábana cefálica

También conocida como sábana superior
Es elaborada en una tela con dimensiones
150 cm a 200 cm por 190 cm a 200 cm



Forma rectangular siendo con un doblez
en el contorno de 1 cm de cada lado.

1 sábana podálica

También llamada sábana de pie.

Es hecha en tela con dimensiones
150 cm a 200 cm



Con una forma rectangular
o de dos con un contorno
siendo de una pieza
de 1 cm por cada lado.

1 sábana hendida

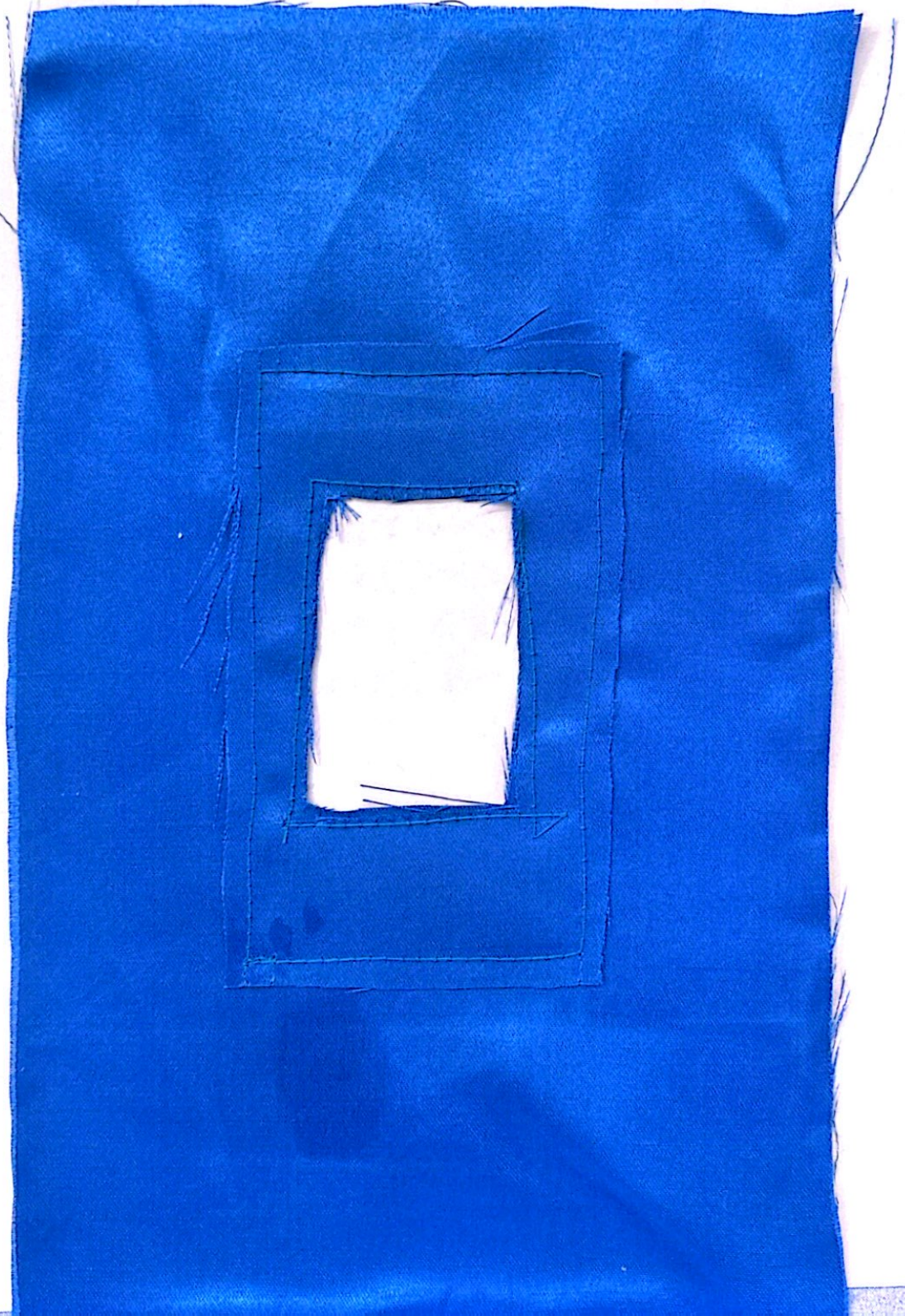

Sábana Hendida

Su forma es rectangular, el número de piezas puede variar de una a dos, tiene dobladillos perimetrales y cuenta con refuerzos al centro con las siguientes dimensiones.

Largo de 2.97 mts.

Ancho de 1.74 mts

Abertura 50 x 6 cm

Ancho de refuerzo de 5 cm.