



Super Nota

Nombre del Alumno: Marcia Guadalupe Gordillo Santiago

Nombre del tema: meningitis

Parcial:

Nombre de la Materia: patologías en el niño y adolescente

Nombre del profesor: Felipe Antonio morales

Nombre de la Licenciatura: Enfermería

Cuatrimestre: ^{to}



neonatologia

¿Qué es?

la neonatología es la rama de la medicina que estudia las primeras horas del recién nacido



tipos

**periodo neonatal
desde el parto hasta los
28 dias intrauterina**



**periodo neonatal precoz
entre el dia de nacimiento
a 7 dias de vida**



**recien nacido pretermino
nacido antes de las 37
semanas de gestacion**



según el peso



grande para la EG
prn supera el percentil 90 de la CCI, tiene
mayor riesgo de hipoglucemia

mas pequeño para la EG
PRN por debajo del percentil 10 de la CCI

adecuado para el EG
prn entre los percentiles 10 y 90 de las
curvas de crecimiento intrauterino. el peso
adecuado para un rnt es de 2.500, y 4.500



test de estimulación de a EG

test de usher

Clasificación de la edad gestacional según los criterios de Usher			
Signo	< 36 semanas	37 o 38 semanas	> 39 semanas
Cabello	Fino, aglutinado, difícil de separar	Escaso, fino, aglutinado, difícil de separar (hasta 37)	Abundante, grueso, individualizable (>38)
Pabellón auricular	Escaso cartilago no vuelve a su posición inicial	Menos deformable, cartilago regular, tarda en volver a su posición.	Poco deformable, cartilago grueso y rígido, vuelve rápido a su posición.
Pezón	Menos de 0,5 cm o ausente	0,5 - 1 cm diámetro	1-4 cm de diámetro
Genitales Masculinos		Escroto liso, micropene, testículos no descendidos (<36)	Escroto con pliegues, testículos descendidos (>38)
Genitales Femeninos		Labios menores sobresalen sobre los mayores (<36)	Labios mayores cubren a los menores (>38)
Pliegues plantares	1 o más en 1/3 anteriores del pie	Pliegues en 2/3 anteriores del pie	Pliegues en toda la planta del pie

test de ballard

TEST DE BALLARD
CRITERIOS NEUROLOGICOS

	-1	0	1	2	3	4	5
POSTURA							
VENTANA CUADRADA (MUÑECA)	>90°	90°	60°	45°	30°	0°	
RETROCESO DEL BRAZO		180°	140-180°	110-140°	90-110°		<90°
ANGULO POPLITEO	180°	160°	140°	120°	110°	90°	<90°
SIGNO DE BUFANDA							
TALON-OREJA							

EDAD GESTACIONAL = $[(2 \times \text{PUNTUACION}) + 120] / 5$

INDICE DE MADUREZ	
PUNTOS	SS 44.
-10	20
-5	22
0	24
5	26
10	28
15	30
20	32
25	34
30	36
35	38
40	40
45	42
50	44

f @ NURSE ALEX AMAYA

patologías típicas del RN

enfermedad de membrana hialina

enterocolitis necrotizante

hemorragias intracraneales

Signos clínicos	0 puntos	1 punto	2 puntos
Aleteo nasal	 Ausente	 Mínima	 Marcada
Quejido espiratorio	 Ausente	 Audible con el estetoscopio	 Audible
Tiraje intercostal	 Ausente	 Apenas visible	 Marcada
Retracción esternal	 Sin retracción	 Apenas visibles	 Marcada
Disociación toracoabdominal	 Sincronizado	 Retraso en inspiración	 Bamboleo

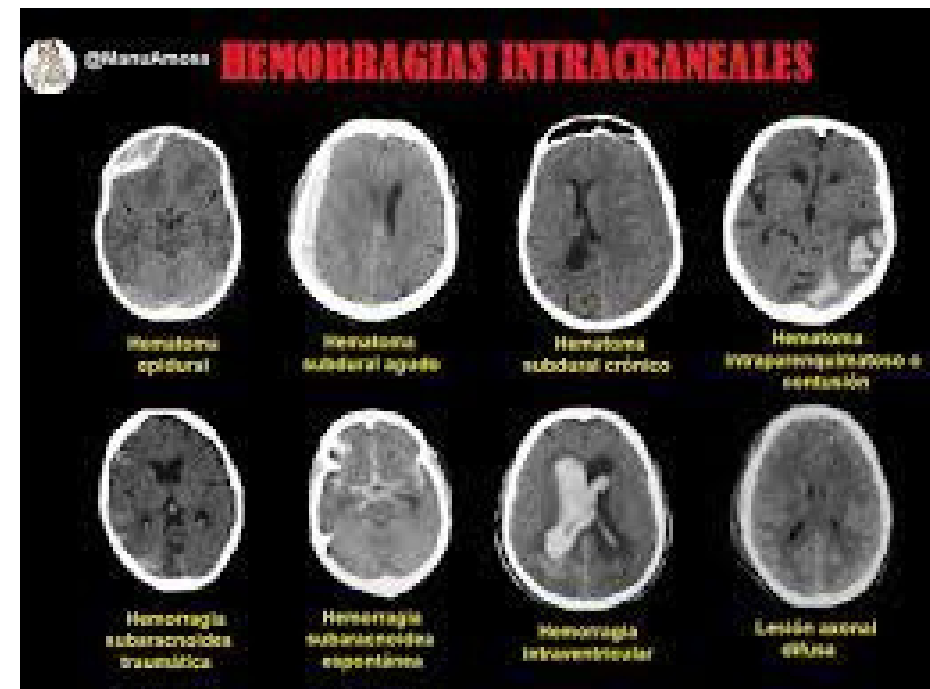
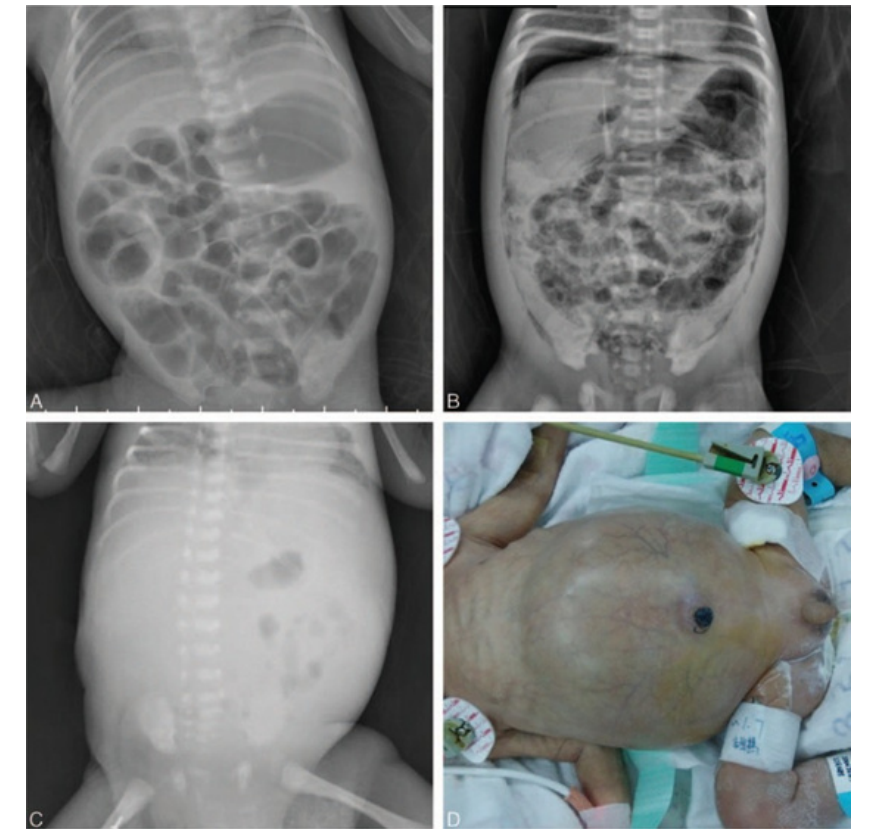

adaptacion del recién nacido a la vida extrauterina

cierre de los vasos umbilicales

circulacion del recién nacido

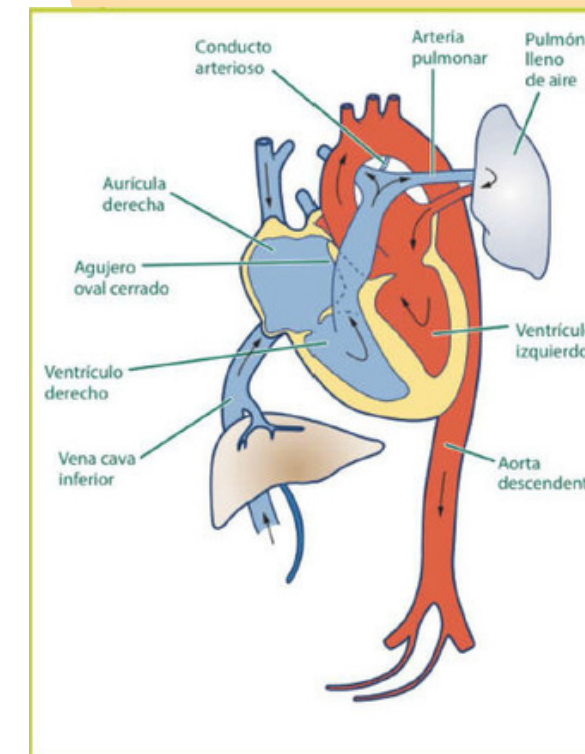
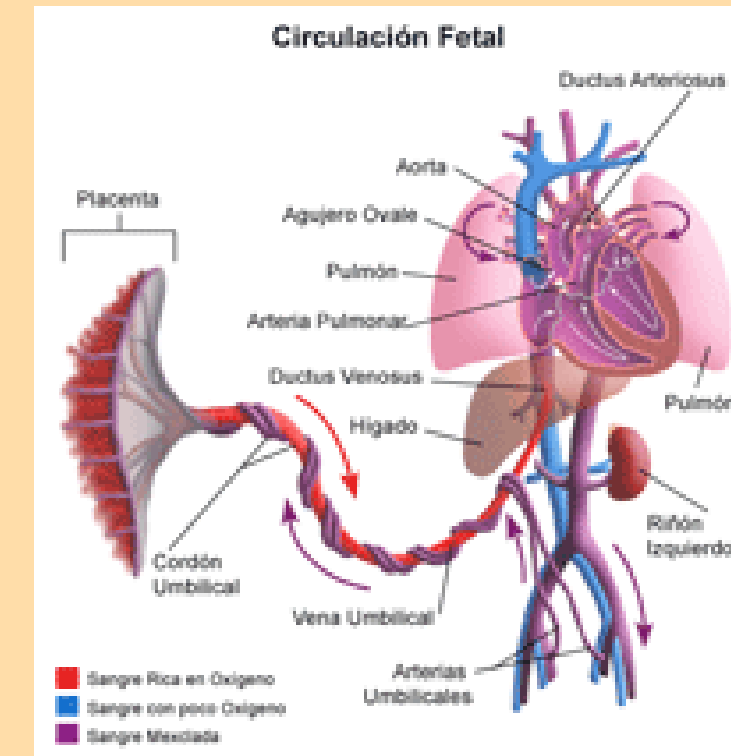

Estructura fetal	Estructura posnatal	Cierre funcional	Cierre morfológico
Foramen oval	Fosa oval	1-2 h	Varias semanas
Ductus arterioso	Ligamento arterioso	15 h	Varias semanas
Ductus venoso	Ligamento venoso del hígado	Unos días	2 meses
Arterias umbilicales	Ligamentos umbilicales laterales	Inmediato	3 meses
Vena umbilical	Ligamento redondo del hígado	Inmediato	3 meses

exploración física del recién nacido



peso

el peso normal de un RN es de 2.500 a 4.500 g

talla
48-52cm aumento de 2,4 5 cm/ mes
durante el primer semestre de vida

perimetro cefalico
32-36cm

