



Mi Universidad

Nombre del tema: Supernota

Nombre del Alumno: Wendy Cárdenas Guillén

Nombre del tema: RN prematuro

Nombre de la Materia: Nutrición Clínica

Nombre del profesor: Felipe Antonio Morales

Nombre de la Licenciatura: Enfermería (LEN)

Cuatrimestre: 5to

Recien nacido prematuro

Recien nacido prematuro

Un recién nacido prematuro

Es aquel que nace antes de completar la semana 37 de gestación siendo una variable fisiológica fijada en 280 días



Gastrointestinal

La maduración de succión y de su coordinación con la deglución completa entre las 32-34 SG y existen trastornos con escasa capacidad gástrica

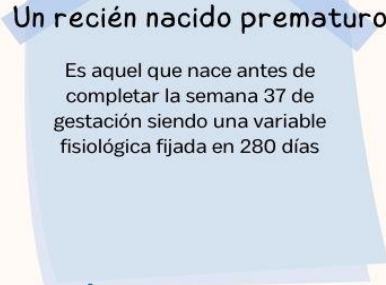

La mayor parte de la morbilidad afecta a los recién nacidos muy pretérminos cuya EG inferior a los 32s

Inmunológico

El sistema inmunológico es incompetente respecto al recién nacido a término, la inmunidad específica o general es ineficaz con vulnerabilidad de la barrera

Etiología

La mayor parte de los prematuros son nacidos tras la presentación de un parto pretérmino espontaneo o nacido tras amniorraxis



Metabolismo

La termorregulación está afectada por un metabolismo basal bajo una escasa producción de calor, disminución de la reserva de la grasa

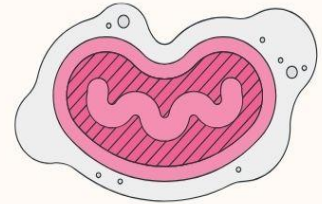

Hematológicos

La serie roja del pretérmino tiene valores promedio inferiores a los del recién nacido a término, con una taza de eritroblastos.

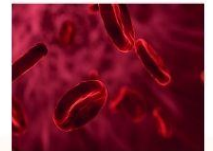

Patología respiratoria

La función pulmonar del neonato está comprometida por diversos factores entre los que se encuentran la inmadurez neurológica central y la debilidad de la musculatura respiratoria

Conducta perinatal

El parto debe de tener lugar en un ambiente hospitalario preferentemente programado con presencia de neonatólogo y enfermera experta



Endocrinos

Tiroides: Se detectan signos de hiperfunción tiroidea que puede encubrir un hipotiroidismo subyacente



Pronostico

La mortalidad neonatal es aún elevada en el recién nacido, a pesar de la mejoría de la asistencia perinatal



Patología Neurológica

La inmadurez es la constante del SNC del pretérmino que afecta a un sistema con escasa capacidad de adaptación postnatal por tener una cronología



Oftalmología

La detención de la vascularización de la retina que produce el nacimiento pretérmino y posterior crecimiento desordenado de los neovasos.

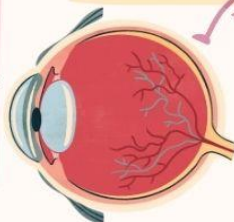

Secuelas y seguimiento

- Atención nutricional,
- Atención a la discapacidad motora.
- Integración sociofamiliar.



Cardiovasculares

La hipotensión puede estar relacionada con la incapacidad del sistema nervios autónomo para mantener adecuado tono muscular

