



**Mi Universidad**

**Súper Nota.**

*Nombre del Alumna: Michel Guillen Soto.*

*Nombre del tema: Neonatología.*

*Parcial: I.*

*Nombre de la Materia: Patología del niño y del adolescente.*

*Nombre del profesor: Felipe Antonio Morales Hernández.*

*Nombre de la Licenciatura: Enfermería.*

*Cuatrimestre: Quinto 5.*

# Clasificación del RN

# Neonatología

## Test de estimulación de la EG



Periodo neonatal



RN a termino



Periodo neonatal precoz



RN prematuro extremo



Periodo perinatal



RN inmaduro

**TEST DE USHER**

SIGNOS	< 36 SEMANAS	36 Y 38 SEMANAS	> 39 SEMANAS
<b>CABELLO</b>	POCO CABELLO DE SEBO	POCO CABELLO DE SEBO	COBERTURA POCO MANEJABLE
<b>PAPELON AURICULAR</b>	LAGUNAS CIRCULARES	MINUS INDISTINGUIBLE	DEFINIDO, CIRCULO ANILAR
<b>DIAMETRO MAMARIO</b>	< 10 CM	10-12 CM	> 12 CM
<b>PLEGUES PLANTARES</b>	10 PLEGAS POR PIE	PLEGAS POR PIE	PLEGAS DE TIGRE LA PLANTA
<b>GENTALES MASCULINO</b>	ESCROTO PEQUEÑO Y BARRAS	ESCROTO Y BARRAS	ESCROTO PEQUEÑO Y BARRAS
<b>GENTALES FEMENINO</b>	LABIOS PEQUEÑOS Y COMPLETAMENTE CERRADOS	LABIOS PEQUEÑOS Y CERRADOS SIN PLEGAS	LABIOS PEQUEÑOS CUANDO LOS PLEGAS

**TEST DE BALLARD**

**CRITERIOS NEUROLOGICOS**

	-1	0	1	2	3	4	5
<b>POSTURA</b>							
<b>VENTANA CONDROA (MENECA)</b>							
<b>REFLEJO DE BROW</b>							
<b>ANGULO POPITEO</b>							
<b>SIGNO DE BUTINER</b>							
<b>TRONCO-OREJA</b>							

EDAD GESTACIONAL = (2 x PUNTAJOS) + 120 / 5

	INDICE DE MADUREZ												
PUNTO	-10	-5	0	5	10	15	20	25	30	35	40	45	50
EDAD	20	22	24	26	28	30	32	34	36	38	40	42	44

## Posibles afecciones del RN pretermino

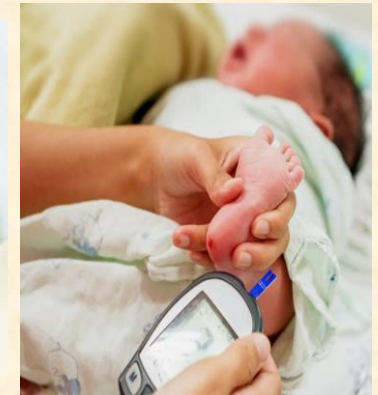

# Adaptación del sistema respiratorio

y

# Adaptación del sistema circulatorio

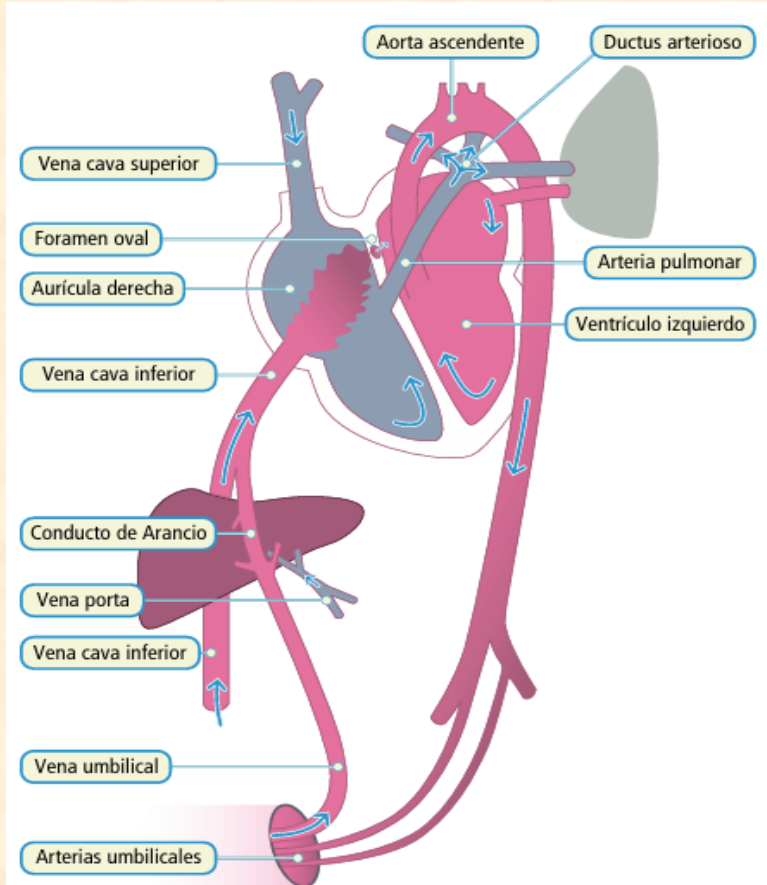
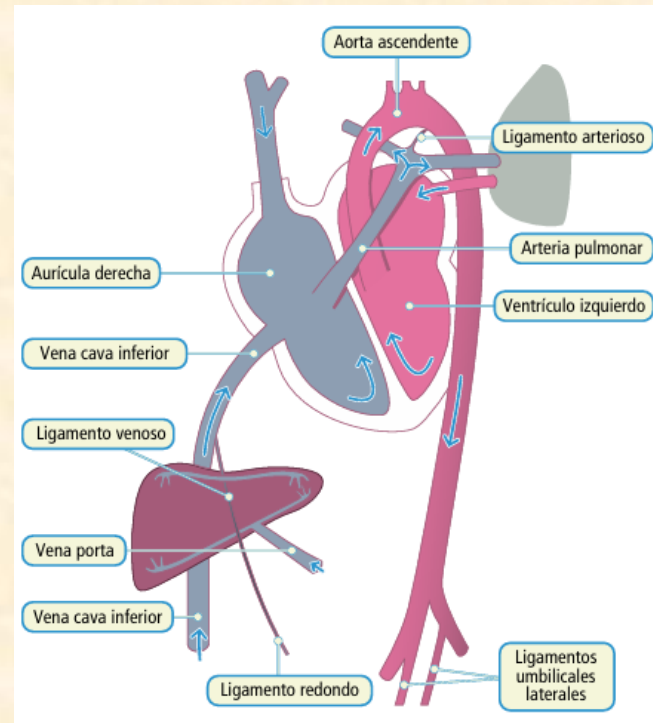

## Exploración de la piel



## Asistencia del RN en la sal de partos

# TEST DE APGAR

¿Sabías qué...? En 1952, la Dra. Virginia Apgar, anestésista obstétrica, propuso este método para averiguar rápidamente el estado del bebé y la influencia de la anestesia materna en el recién nacido.

Debe valorarse al **1er y 5to** minuto de nacimiento

**10-7** puntos: Buen estado de adaptación

**6-4** puntos: Moderadamente deprimido

**≤3** puntos: Severamente deprimido

¿Qué valora el Test de Apgar?

A	P	G	A	R
0: APNEIA, CIANOSIS GENERALIZADA	0: AUSENTE	0: NO RESPONDE	0: ACTIVIDAD MUSCULAR HIPOTONIA	0: RESPIRACION AUSENTE
1: CIANOSIS DISTAL	1: <100	1: MIEMBROS Y LLANTO DEBIL	1: FLEXION MODERADA	1: IRREGULAR/DEBIL
2: ROSADO	2: >100	2: LLANTO FUERTE, ESTORNUDO Y TOS	2: MOVIMIENTOS ACTIVOS	2: REGULAR/LLANTO FUERTE

**@DocMnemotecnia**



# Exploración del cráneo



Figura 7. Vista superior del cráneo del RN.



# Exploración facial

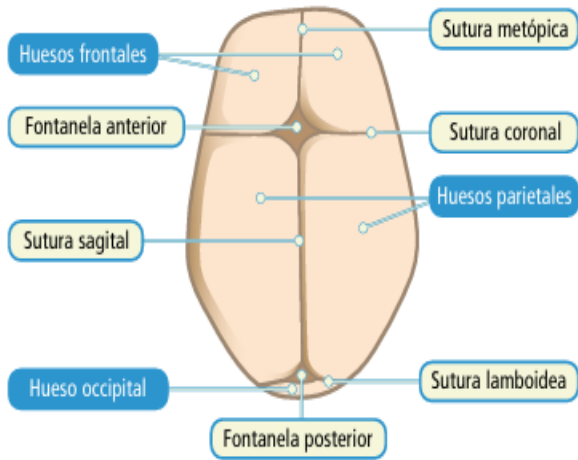
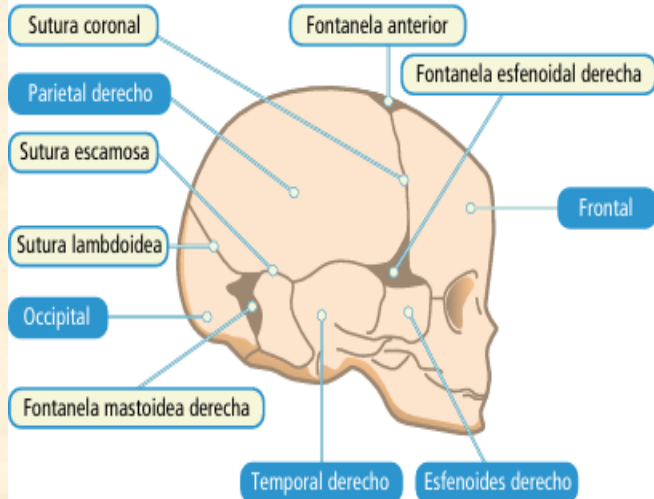

# Exploración abdominal



# Exploración neurológica



# Exploración Urogenital

