



Mi Universidad

Súper nota

Nombre del Alumno: Michell Guillen Soto

Nombre del tema: El recién nacido prematuro.

Parcial: 4.

Nombre de la Materia: Patología del niño y del adolescente.

Nombre del profesor: Felipe Antonio Morales Hernández

Nombre de la Licenciatura: enfermería.

Cuatrimestre: 5

Recién nacido prematuro

Definición

Es aquel que nace antes de completar la semana 37 de gestación, siendo la gestación una variable fisiológica fijada en 280 días.



- Bajo peso al nacimiento: el recién nacido con un peso inferior a 2.500gr.



- Muy bajo peso al nacimiento: el recién nacido con un peso inferior a 1.500gr.

Incidencia

En los últimos 10 años, la tasa de prematuridad global vario entre 1996 y 2006 del 5,84% al 6,84.



Se comenzaron a clasificar en:



Factores por los cuales el parto se adelanta

- Presencia de infección
- Vaginitis materna
- Marcadores inflamatorios elevados en el líquido amniótico
- Situación económica desfavorable
- Tabaquismo materno

- Extremado bajo peso al nacimiento: el recién nacido con un peso inferior a 1.000gr.

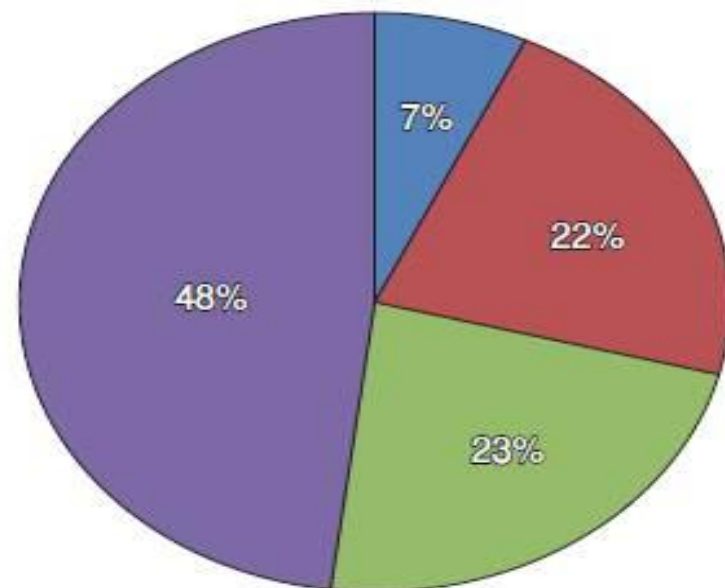

■ Prematuro muy extremo ■ Prematuro extremo
■ Prematuro medio ■ Prematuro tardío

Recién nacido prematuro

Parto

El parto debe tener lugar en un ambiente hospitalario, preferentemente programado con presencia de:



Neonatologo

Patologías prevalentes en el RN pretermino

- I Respiratorio: está comprometido por la inmadurez debilidad de la musculatura respiratoria.



- II Neurológica: está caracterizada por la fragilidad de la estructura vascular.



De preparar material como:

- Material para reanimación y traslado en ambiente térmico estable.
- Soporte asistencial para prestar ventilación mecánica.
- Materiales para mantener perfusión y monitorización continua de saturación de oxígeno.
- Frecuencia cardiaca.



- III Oftálmicos: produce detención de la vascularización de la retina
- IIII Cardiovasculares: puede estar relacionado con la incapacidad del SNC autónomo para mantener tono muscular.

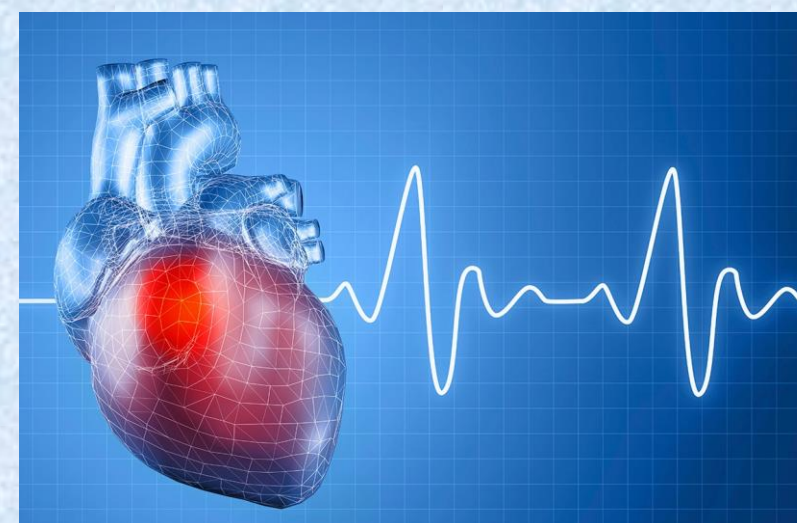

- III Oftálmicos: produce detención de la vascularización de la retina

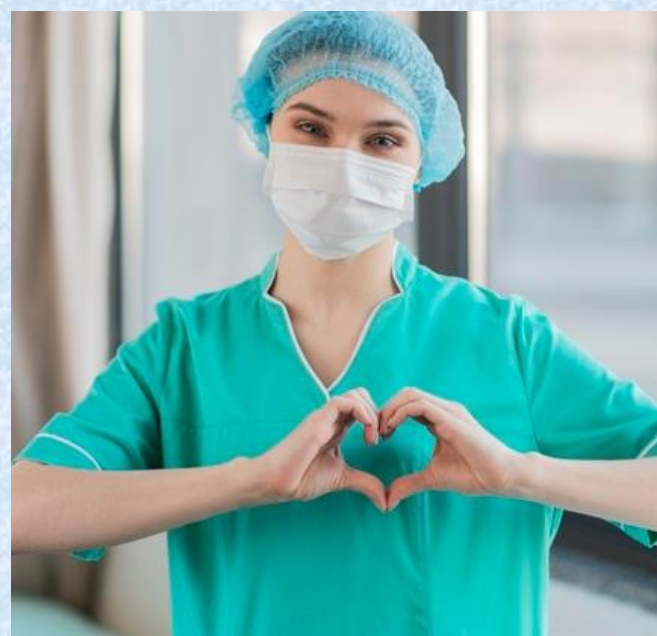

Enfermera