



Mi Universidad

Súper Nota.

Nombre del Alumno: Julio Cesar Domínguez Costa.

Nombre del tema: El recién nacido prematuro.

Parcial: 4.

Nombre de la Materia: Patología del niño y del adolescente.

Nombre del profesor: Felipe Antonio Morales Hernández.

Nombre de la Licenciatura: Enfermería.

Cuatrimestre: Quinto 5.

Definición

Un R/N prematuro es aquel que nace antes de completar la semana 37 de gestación.



Incidencia

La tasa de prematuridad global vario entre 1996 y 2006 del 5,84% al 6,84%, a los que debe añadirse el infrarregistro producido por nuestra legislación.



Etiología

La mayor parte de los prematuros son nacidos tras la presentación de un parto pretermino espontaneo o nacidos tras amniorrexis prematura (>50%).

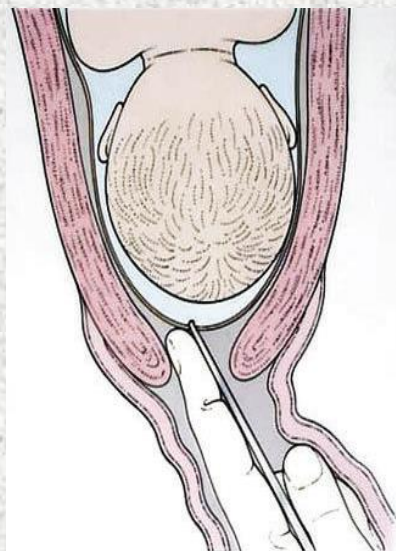

Conducta perinatal inmediata

El tipo de parto es una cuestión aun no resuelta, pero la cesaría es utilizada con un pico máximo (60-70%) a las 28 semanas.

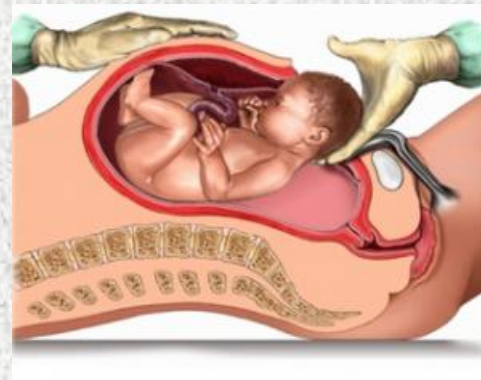

Patologías prevalentes en el R/N pretermino

Respiratoria



- Debilidad de la musculatura respiratoria.
- Pulmón con escaso desarrollo alveolar.
- La vascularización pulmonar

Neurológica



- Inmadurez del SNC
- La sustentabilidad a la hipoxia

Oftalmológicos



- Vascularización en la retina.
- Daños en las áreas visuales centrales.

Cardiovasculares



Gastrointestinales



Inmunológicos



Hematológicos



Endocrinos



Pronostico

La mortalidad neonatal es aun elevada en el R/N pretermino, a pesar de la mejoría de la asistencia prenatal con valores globales del 4-6%.

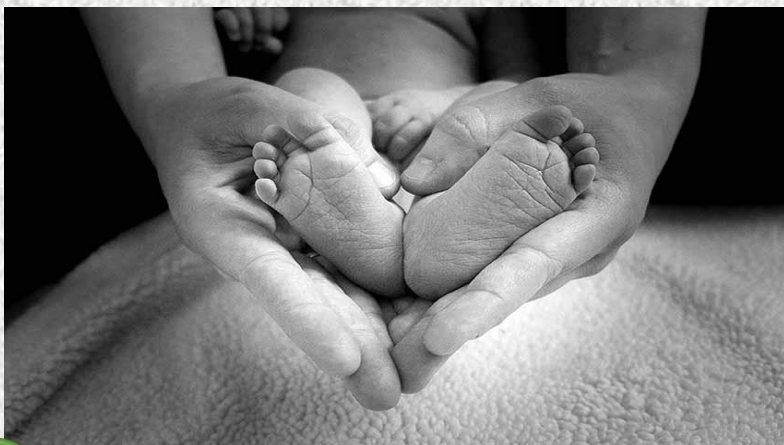

Secuelas y seguimiento

