Mapa Conceptual

Nombre del Alumno: María Fernanda Dearcia Albores

Nombre del tema : Áreas de desarrollo del niño

Parcial : III

Nombre de la Materia : Patología del niño

Nombre del profesor: Felipe Antonio Morales Hernández

Nombre de la Licenciatura : Enfermería

Cuatrimestre: 5A

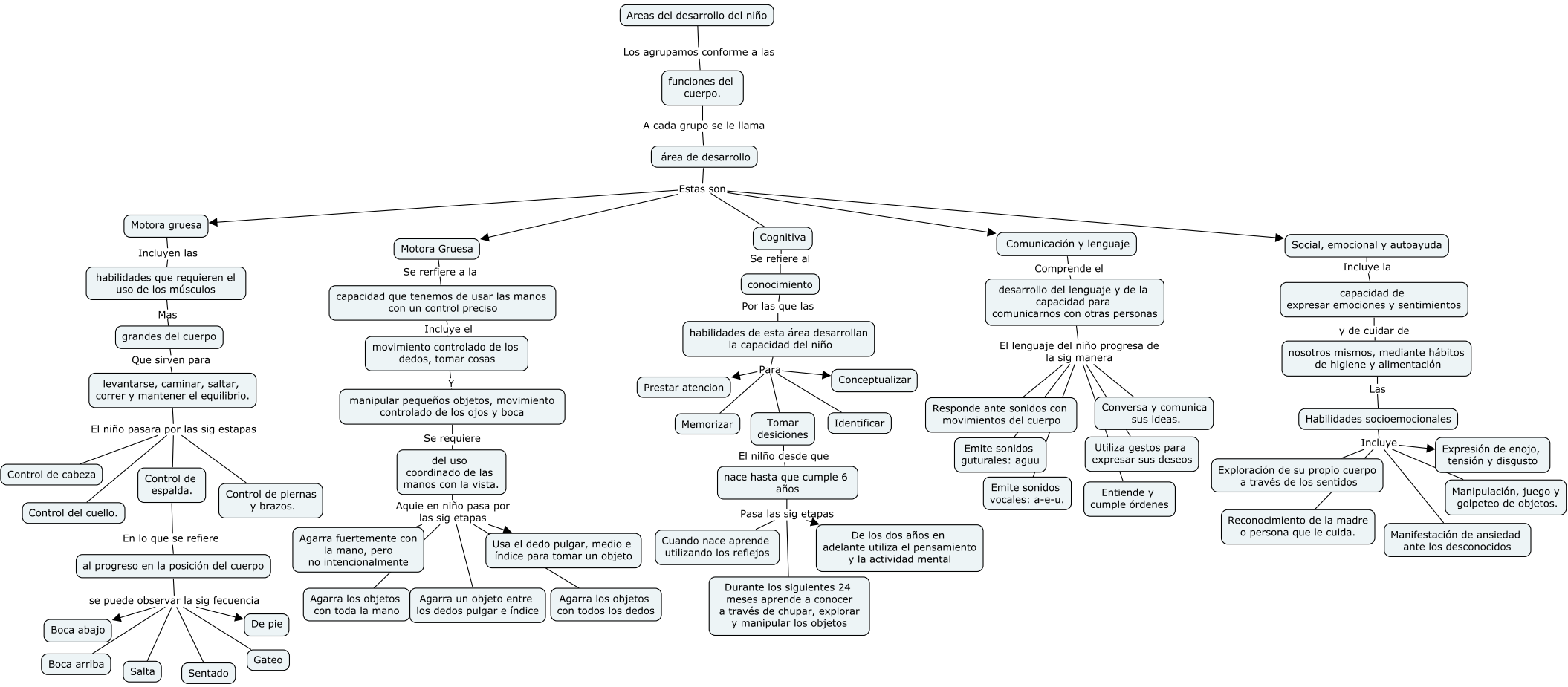
Areas del desarrollo del niño
Los agrupamos conforme a las
funciones del cuerpo.
A cada grupo se le llama
área de desarrollo
Estas son
Motora gruesa
Incluyen las
habilidades que requieren el uso de los músculos
Mas
grandes del cuerpo
Que sirven para
levantarse, caminar, saltar, correr y mantener el equilibrio.
El niño pasara por las sig estapas
Control de cabeza
Control del cuello.
Control de espalda.
Control de piernas y brazos.
En lo que se refiere
al progreso en la posición del cuerpo
se puede observar la sig fecuencia
Boca abajo
Boca arriba
Salta
Sentado
Gateo
De pie
Motora Gruesa
Se rerfiere a la
capacidad que tenemos de usar las manos con un control preciso
Incluye el
movimiento controlado de los dedos, tomar cosas
Y
manipular pequeños objetos, movimiento controlado de los ojos y boca
Se requiere
del uso coordinado de las manos con la vista.
Aquie en niño pasa por las sig etapas
Agarra fuertemente con la mano, pero no intencionalmente
Usa el dedo pulgar, medio e índice para tomar un objeto
Agarra los objetos con toda la mano
Agarra un objeto entre los dedos pulgar e índice
Agarra los objetos con todos los dedos
Cognitiva
Se refiere al
conocimiento
Por las que las
habilidades de esta área desarrollan la capacidad del niño
Para
Prestar atencion
Conceptualizar
Memorizar
Tomar desiciones
Identificar
El nilño desde que
nace hasta que cumple 6 años
Pasa las sig etapas
Cuando nace aprende utilizando los reflejos
De los dos años en adelante utiliza el pensamiento y la actividad mental
Durante los siguientes 24 meses aprende a conocer a través de chupar, explorar y manipular los objetos
Comunicación y lenguaje
Comprende el
desarrollo del lenguaje y de la capacidad para comunicarnos con otras personas
El lenguaje del niño progresa de la sig manera
Responde ante sonidos con movimientos del cuerpo
Conversa y comunica sus ideas.
Emite sonidos guturales: aguu
Emite sonidos vocales: a-e-u.
Utiliza gestos para expresar sus deseos
Entiende y cumple órdenes
Social, emocional y autoayuda
Incluye la
capacidad de expresar emociones y sentimientos
y de cuidar de
nosotros mismos, mediante hábitos de higiene y alimentación
Las
Habilidades socioemocionales
Incluye
Expresión de enojo, tensión y disgusto
Exploración de su propio cuerpo a través de los sentidos
Manipulación, juego y golpeteo de objetos.
Reconocimiento de la madre o persona que le cuida.
Manifestación de ansiedad ante los desconocidos