



**Mi Universidad**

**Súper nota**

*Nombre del Alumno: María Fernanda Dearcia Albores*

*Nombre del tema : Cáncer de cuello uterino*

*Parcial : IV*

*Nombre de la Materia : Fisiopatología*

*Nombre del profesor: Felipe Antonio Morales Hernández*

*Nombre de la Licenciatura : Enfermería*

*Cuatrimestre: 5A*

# CANCER DE CUELLO UTERINO

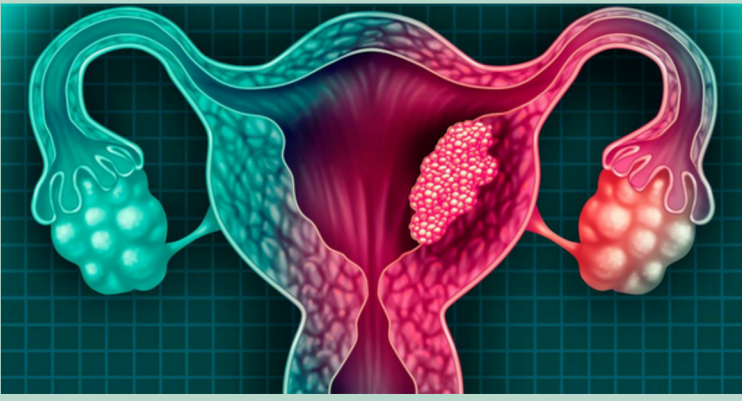

cáncer que se forma en los tejidos del cuello uterino. Por lo general, se trata de un cáncer de crecimiento lento que es posible que no presente síntomas pero que puede detectarse a través de pruebas de cribado

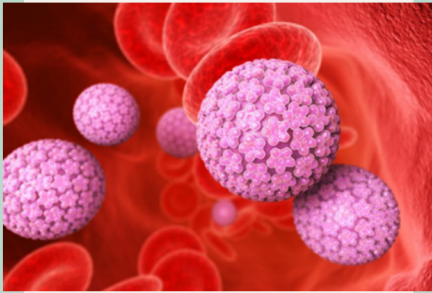

casi siempre es causado por la infección por el VPH, habiéndose detectado el VPH en el 99% de los tumores del cuello uterino (

## SINTOMAS EN ESTADIO AVANZADO

Sangrado vaginal anormal entre períodos menstruales o durante/después de mantener relaciones sexuales o hacer ejercicio.



Dolor pélvico

Secreción vaginal.

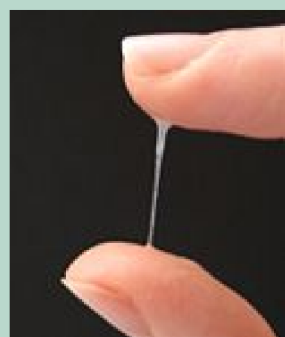

Dolor o incomodidad durante el sexo

# TIPOS DE CANCER DE CUELLO UTERINO



## TUMOR ESCAMOSO

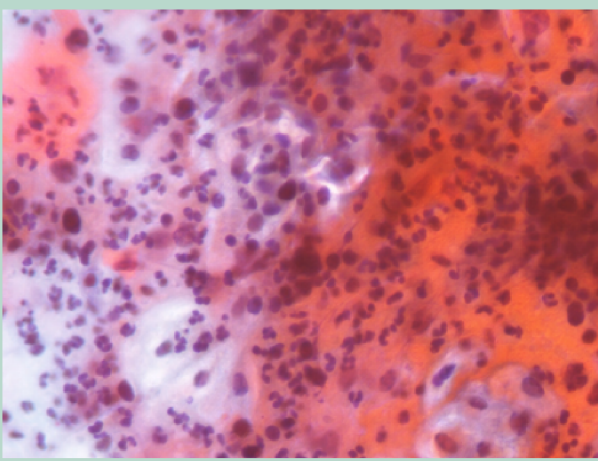

El carcinoma de células escamosas comienza en las células delgadas y planas que recubren el cuello uterino. (

## TUMOR GLANDULAR

El adenocarcinoma comienza en las células cervicales que producen moco y otros líquido.



## OTROS TUMORES EPITELIALES

Estos subtipos menos frecuentes incluyen el carcinoma adenoescamoso, los tumores neuroendocrinos y el carcinoma indiferenciado.

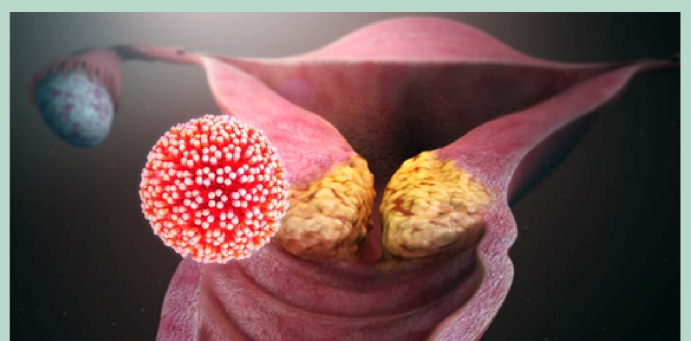



# SE CLASIFICA, SEGÚN EL GRADO DE AVANCE DE LA ENFERMEDAD, EN:

## NEOPLASIA INTRAEPITELIAL CERVICAL NO INVASIVA

La NIC no es cáncer, pero puede progresar hasta convertirse en cáncer en el futuro. La NIC se clasifica en tres grados:.

### NIC 1

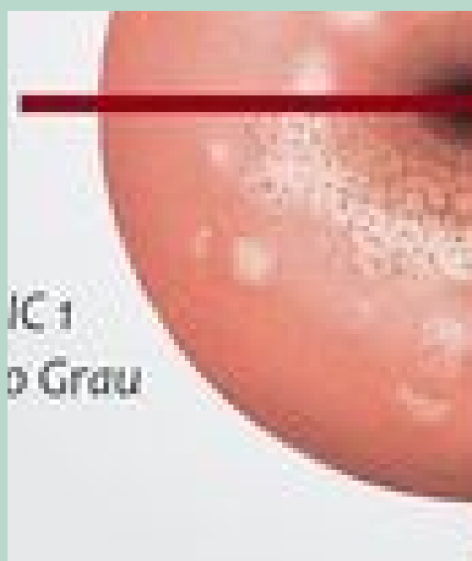

Hasta un tercio del grosor del revestimiento que cubre el cuello uterino tiene células anormales.

### NIC 2

Entre un tercio y dos tercios del revestimiento que cubre el cuello uterino tiene células anormales.

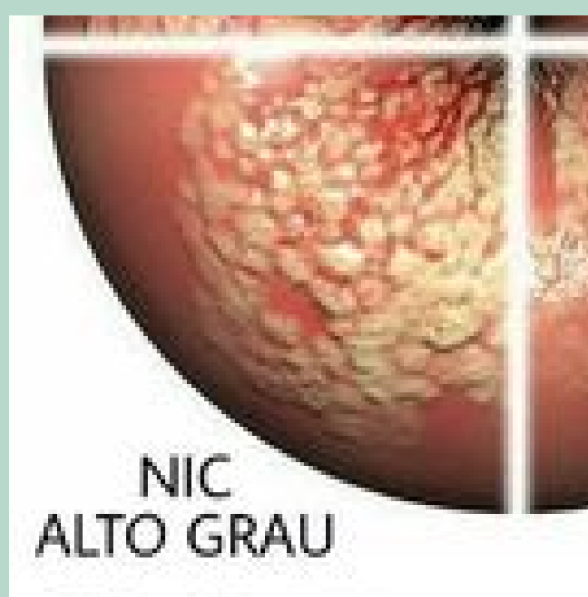

### NIC 3



El espesor total del revestimiento que cubre el cuello uterino tiene células anormales.

# CÁNCER DE CUELLO UTERINO EN ESTADIO TEMPRANO

en estadio temprano si el tumor no se ha diseminado más allá del cuello uterino. Estos cánceres normalmente son operables y el tratamiento primario suele ser la cirugía para extirpar el cáncer.

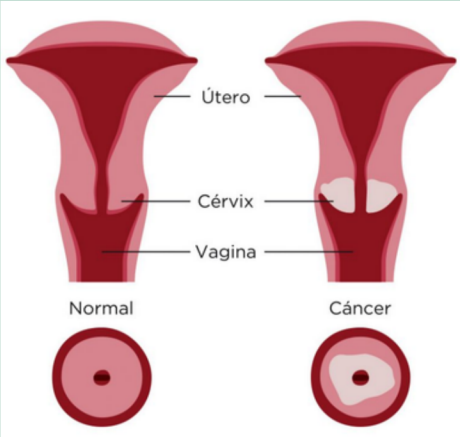

∴

# CÁNCER DE CUELLO UTERINO LOCALMENTE AVANZADO

se considera localmente avanzado si se ha diseminado fuera del cuello uterino hasta los tejidos circundantes. El tratamiento del cáncer de cuello uterino localmente avanzado suele comenzar con la administración de quimiorradioterapia



# CÁNCER DE CUELLO UTERINO METASTÁSICO

Los tumores en sitios distantes se llaman metástasis. El cáncer de cuello uterino metastásico no es curable, pero sí puede tratarse.

