



Mi Universidad

Ensayo

Nombre del Alumno: José aidan espinosa Juárez

Nombre del tema: cancer de cuello uterino

Parcial: 4 cuatrimestre

Nombre de la Materia: fisiopatología

Nombre del profesor: LIC: Felipe Antonio morales

Nombre de la Licenciatura: enfermería

Cuatrimestre: 5 cuatrimestre

Lugar y Fecha de elaboración

CANCER DE CUELLO UTERINO

Es un cancer que se forma en los tejidos del cuello uterino



Casi siempre es causado por la infección por el VPH, Habiéndose detectado el VPH en el 99% de los tumores del cuello uterino.

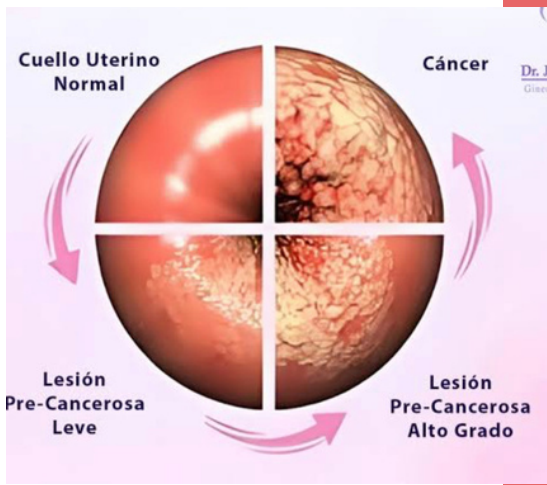
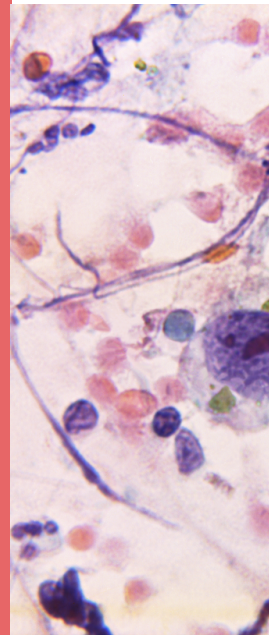

Tipos de cancer de Cuello Uterino:

- Tumor escamoso
- Tumor glandular
- Otros tumores epiteliales: Carcinoma adenoescamoso, tumores neuroendocrinos y el carcinoma indiferenciado.



El cancer de uterino de clasifica segun el grado de avance de la enfermedad en:

- Nic1
- Nic2
- Nic3

•Cancer de cuello en estadio temprano

•Cancer de cuello uterino localmente avanzado

•Cancer de cuello uterino metastasico



CANCER DE CUELLO UTERINO

Sintomas:

- sangrado vaginal anormal entre periodos menstruales o durante de mantener relaciones o hacer ejercicio
- Dolor pelvico
- Dolor o incomodidad durante el sexo

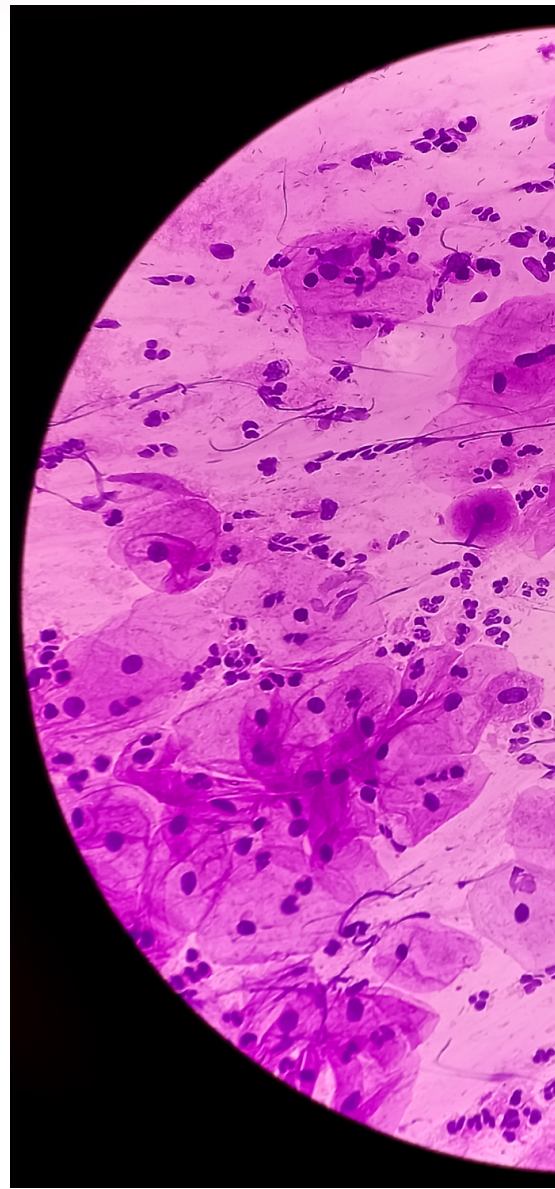

Causa:

Infeccion persistente por VPH

Factores que aumentan el riesgo:

- Vih y sida
- fumar
- pildora anticonceptiva
- tener hijos
- Ant familiares
- infeccion peristente vph
- Cancer previo de Vagina,vulva,riñon o del tracto urinario

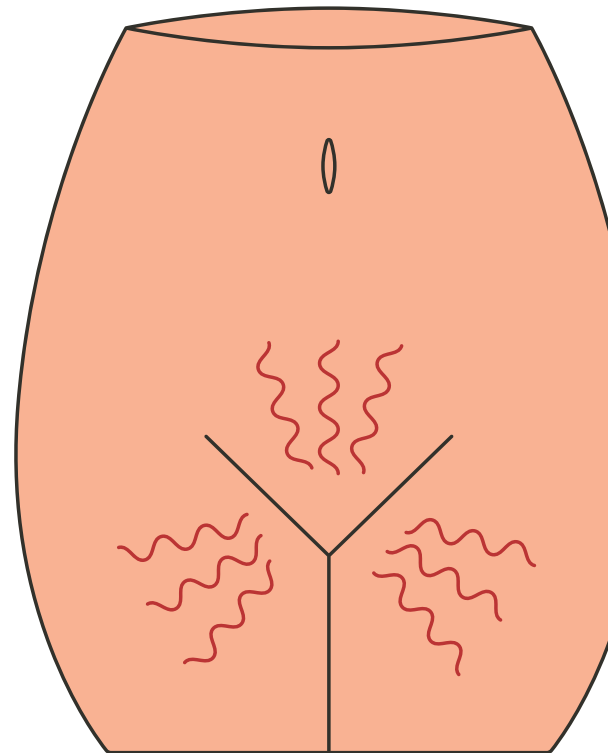

Diagnostica:

- Por :
- examen clínico
 - Colposcopia
 - Biopcia de cono.

