



Mi Universidad

Nombre del Alumno: Cecilia Gabriela Pérez Vázquez

Nombre del tema: infección urinaria

Parcial: I

Nombre de la Materia: fisiopatología II

Nombre del profesor: Felipe Antonio morales

Nombre de la Licenciatura: Enfermería

Cuatrimestre: 5

The background features a light purple gradient with a white silhouette of a human figure. Inside the head, a brain is depicted in shades of red and pink. The torso area is mostly white, with the text overlaid. Scattered around the silhouette are various medical illustrations: red blood cells, blue and red bacteria, and a kidney-like structure with a red interior. The overall theme is medical and related to infection.

INFECCION URINARIA

Clinica Ensigna

VIAS DE INFECCION



Clínica
Ensigna

hematogenia generalmente como consecuencia de una sepsis
siendo poco común en anciano



por contiguidad:
a través de las manos del personal y de equipo
instrumentales contaminados

FACTORES PREDISPONENTES

1. Postmenopausia
2. edad avanzada
3. ancianos
- 4.
- 5.
- 6.
7. ITU complicada



MICROBIOLOGIA

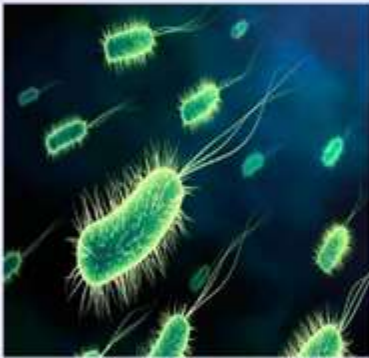

e.colin continua
siendo mas frecuente

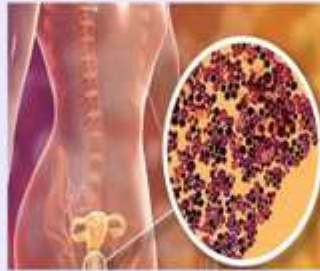

candida La colonización por Candida difiere de la infección en que esta última produce una reacción tisular. Las infecciones urinarias fúngicas afectan principalmente la vejiga



ES UNA BACTERIA
Las infecciones urinarias bacterianas pueden afectar la uretra, la próstata, la vejiga o los riñones. Los síntomas pueden estar ausentes, o incluir polaquiuria, tenesmo vesical, disuria, dolor abdominal inferior y dolor lumbar.

FACTORES DE RIESGO DE BACTERIURIA

01

diabetes mellitus

02

vejiga neurologica

03

estancias
prolongadas

04

cambios de
hormonas en la
mujer

05

historia de ITU

06

Instrumentacin del
tracto urinario