

Super nota



Nombre del Alumno: Marcia Guadalupe gordillo Santiago

Nombre del tema: infección urinaria

Parcial: I

Nombre de la Materia: fisiopatologa 2

Nombre del profesor: Felipe morales

Nombre de la Licenciatura: Enfermería

Cuatrimestre: 5^{to}



INFECCION URINARIA

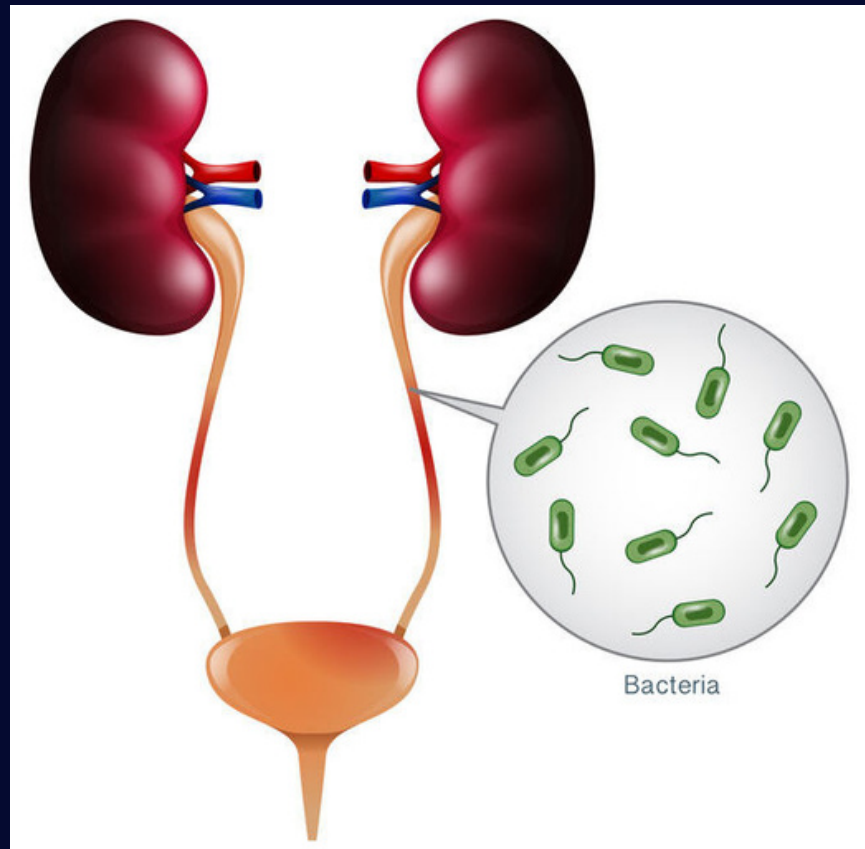

INFECCION URINARIA

una infección urinaria es muy frecuente en la población anciana, su prevalencia aumenta con la edad, puesto el envejecimiento produce una alteración.

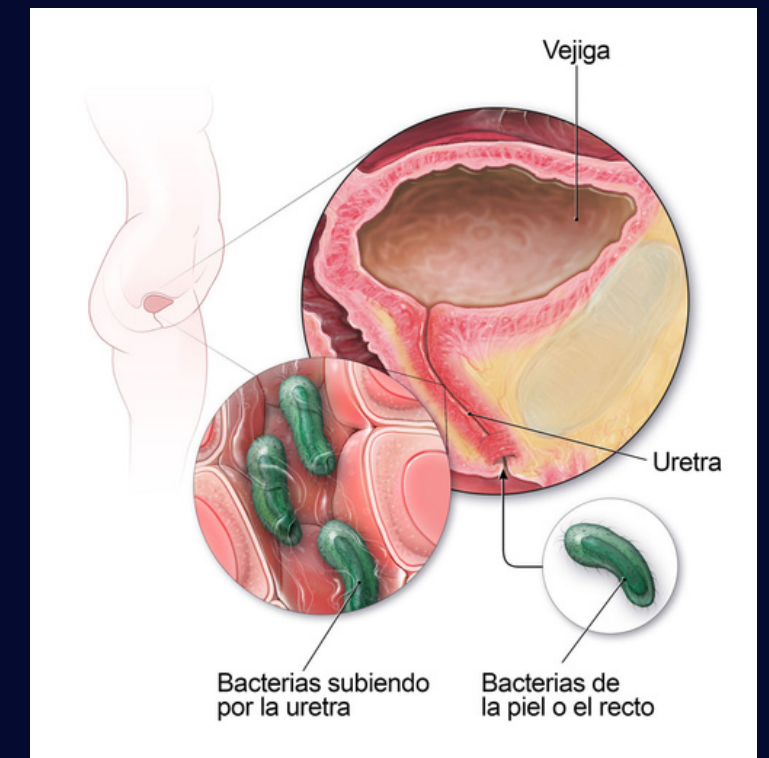
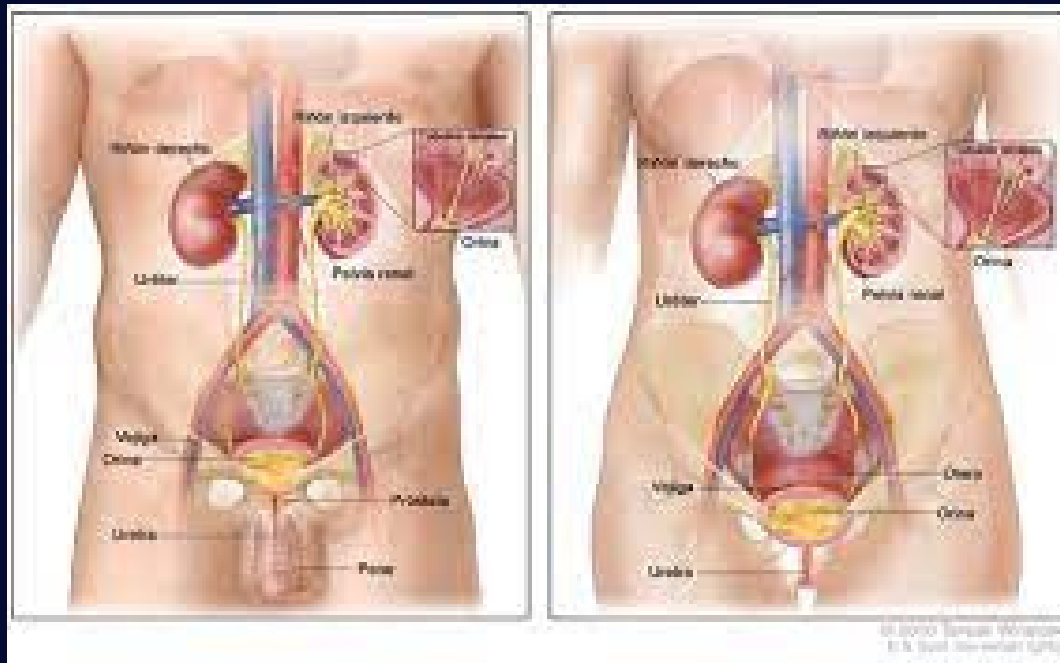

EPIDEMIOLOGIA Y ETIOLOGIA

acendente

es la via mas frecuente. la colonizacion periuretral y del vestibulo vaginal en la fuente de donde proceden los germenenes.



hematogena

generalmente como consecuencia de una sepsis, siendo poco comun en las infecciones urinarias en ancianos

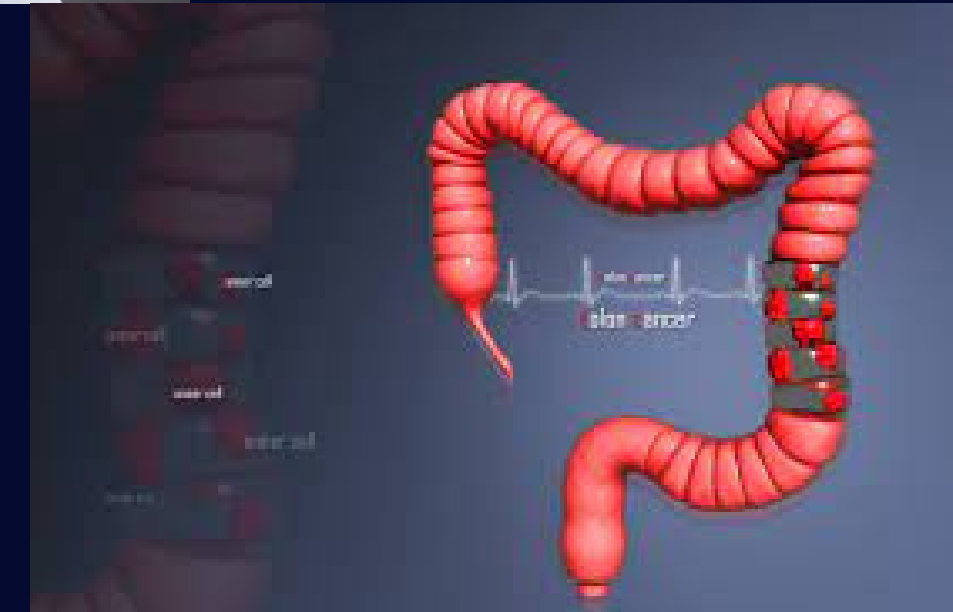

por contiguidad

a traves de las manos del personal de equipos instrumentales contaminados



infecciones urinarias en hombres

Ced. Prof. 09103228 | Ced. Esp. 11535770 | Universidad Autónoma de Chiapas
Universidad de Guanajuato | Certificado CONAMEU 1605

Infecciones del tracto urinario

Los signos y síntomas de una infección de la vejiga (cistitis) en los hombres son los siguientes:



Vejiga
Próstata
Uretra

- Micción frecuente
- Necesidad intensa y persistente de orinar (urgencia)
- Sensación de ardor u hormigueo mientras orinas o inmediatamente después de orinar (disuria)
- Fiebre baja
- Orina turbia con olor fuerte
- Sangre en la orina (hematuria)
- Problemas para orinar, especialmente si tienes un problema de próstata



Hospital Médica Campestre
Torre III Cons. 304-B Manantial #103
Futurama Monterrey León, Gto.
urologoenleon.com.mx

477 394 4324 Urgencias
477 251 9031 Teléfono



infecciones urinarias en mujeres



Síntomas Infección urinaria.



- Necesidad constante de orinar.
- Sensación de ardor al orinar.
- Orinar frecuentemente en pequeñas cantidades.
- Orina de aspecto turbio.
- Orina de color rojo, rosa brillante o anaranjado (un signo de sangre en la orina).
- Orina con olor fuerte.
- Dolor pélvico en las mujeres, especialmente en el centro de la pelvis y alrededor de la zona del hueso púbico.

Fuente: Mayo Clinic

LMP Laboratorio Médico Polanco
Cuidamos tu bienestar

TIPOS DE INFECCION

pielonefritis
infeccion que afecta al riñon

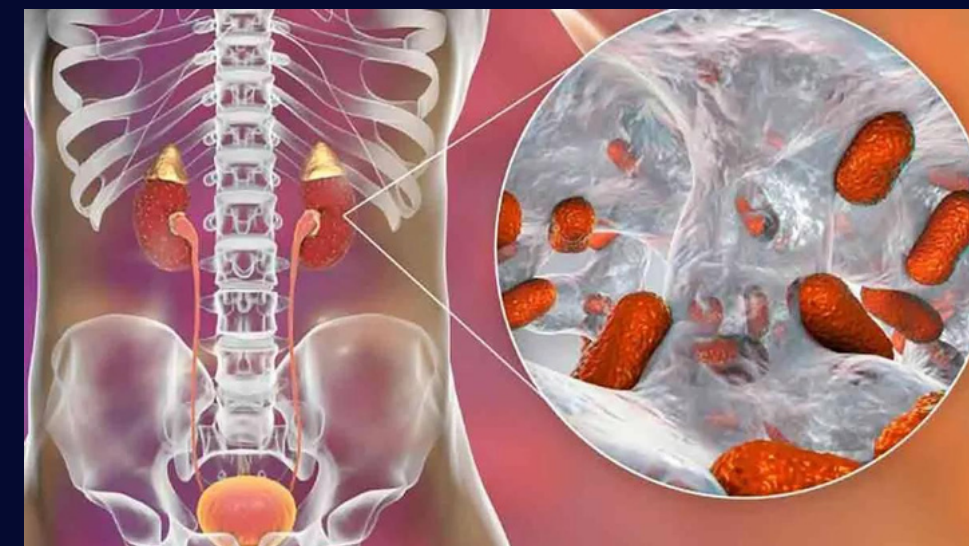

cisitis
infeccion que afecta a la vejiga

uretritis
infeccion que afecta a la uretra

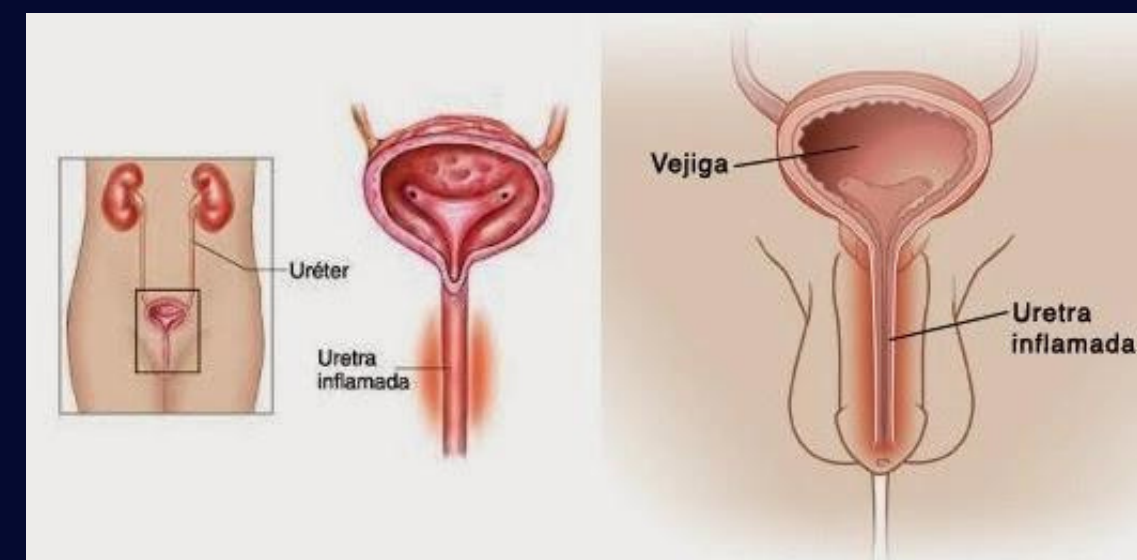

FACTORES PREDISPONENTES

itu recuernte en mujeres

ancianos

itu en periodo premenopausico
estado no secretor
incontinencia

disminucion de la respuesta inmunologica por la
edad
alteracion de defensas naturales



ITU RECURRENTE EN MUJERES MENOPAUSICAS

ocurre tras la menopausia atrofia de la mucosa vaginal que se manifiesta clinicamente como sequedad vaginal



TRATAMIENTO

TRATAMIENTO EMPIRICO EN MUJERES

fosfomisina 1 sobre de 3 gramos monodosis



ofloxacino



TRATAMIENTO EMPIRICO EN HOMBRES

fluconazol

