

Mi Universidad

Nombre del Alumno: Shady Mariell López Enamorado

Nombre del tema: Cáncer de cuello uterino

Parcial: IV

Nombre de la Materia: Fisiopatología II

Nombre del profesor: Felipe Antonio Morales Hernández

Nombre de la Licenciatura: Enfermería

Cuatrimestre: 5

CÁNCER DE CUELLO UTERINO

¿QUÉ ES?

Es una proliferación de células que comienza en el cuello del útero.

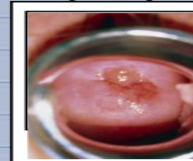

SÍNTOMAS

- Sangrado vaginal después de las relaciones sexuales, entre períodos menstruales o después de la menopausia.
- Sangrado menstrual más abundante y de mayor duración de lo habitual.
- Flujo vaginal acuoso y con sangre que puede ser abundante y tener un olor fétido.
- Dolor pélvico o dolor durante las relaciones sexuales.



CAUSAS

- Comienza cuando las células sanas del cuello del útero presentan cambios en su ADN. El ADN de una célula contiene las instrucciones que le indican a la célula lo que debe hacer.
- El virus del papiloma humano es la causa de la mayoría de los tipos de cáncer del cuello del útero.

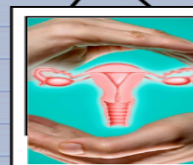

TIPOS

- Carcinoma epidermoide
- Adenocarcinoma



FACTORES DE RIESGO

- Fumar
- Aumento del número de parejas sexuales
- Actividad sexual a edad temprana
- Otras infecciones de transmisión sexual
- Un sistema inmunitario debilitado



PREVENCIÓN

- Vacunarse para el VPH
- Pruebas de papanicolau
- Relaciones sexuales seguras
- No fumar

