



Mi Universidad

Súper Nota.

Nombre del Alumno: Julio Cesar Domínguez Costa.

Nombre del tema: Cáncer del cuello uterino.

Parcial:4.

Nombre de la Materia: Fisiopatología II.

Nombre del profesor: Felipe Antonio Morales Hernández.

Nombre de la Licenciatura: Enfermería.

Cuatrimestre: Quinto 5.

Cáncer del cuello uterino

Es un cáncer que se forma en los tejidos del cuello uterino, el cáncer es casi siempre es causado por la infección por el VPH

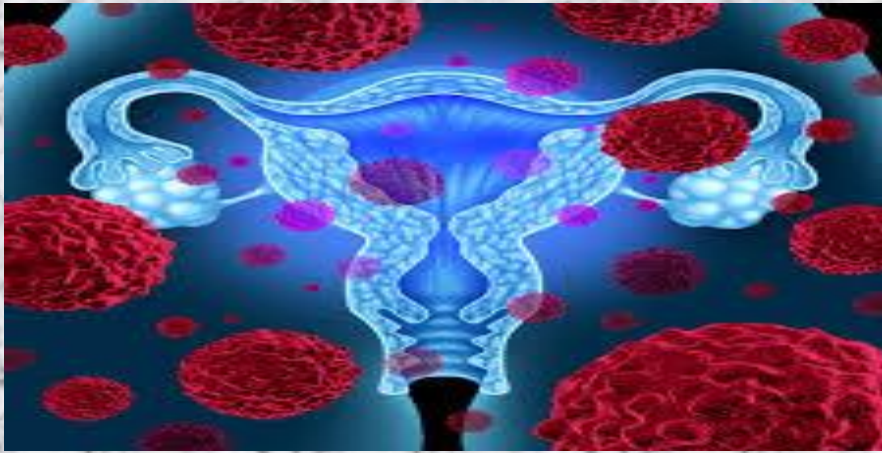

Tipos:

- Tumor escamoso: Comienza en las células delgadas y planas que recubren el cuello uterino.
- Tumor glandular: Comienza en las células cervicales que producen moco y otros líquidos

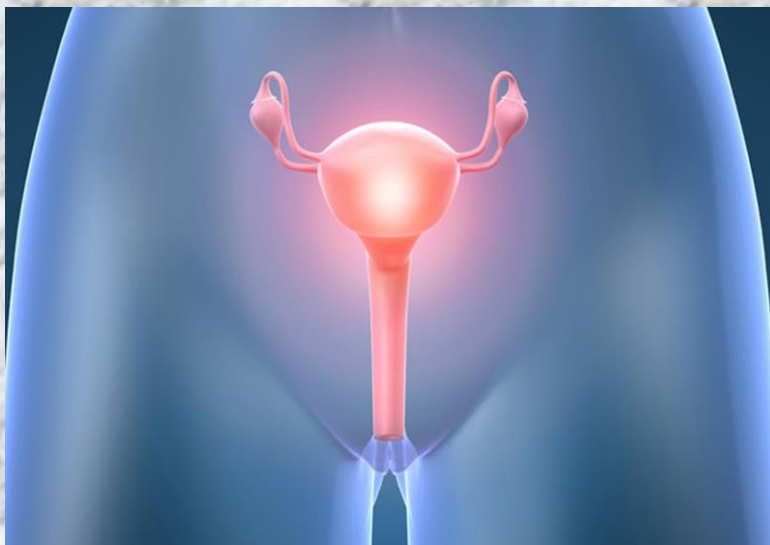
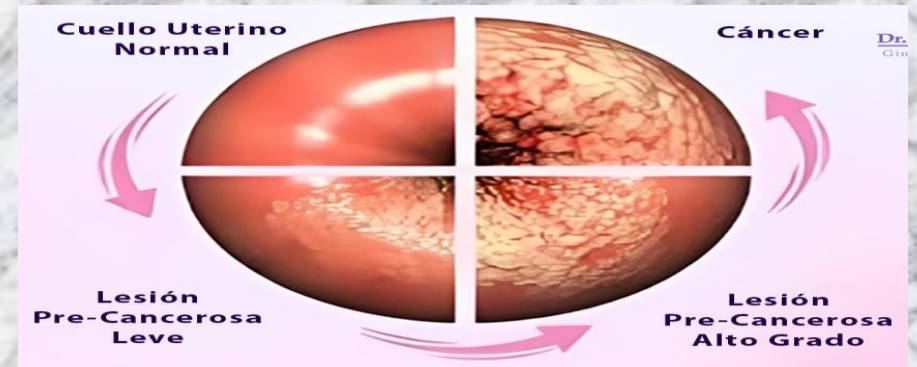

Estadios:

- **Temprano:** Si el tumor no se a diseminado más allá del cuello uterino
- **Localmente avanzado:** Si se disemina afuera del cuello uterino hasta los tejidos circundantes
- **Metatastico:** Cuando se a diseminado en otras partes del cuerpo

Síntomas:

- Sangrado anormal vaginal, entre periodos menstruales
- Dolor pélvico
- Secreción vaginal
- Dolor o incomodidad durante el sexo

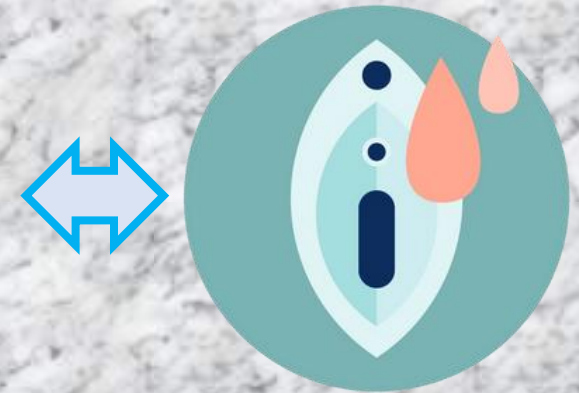

Causas:

- VHI Y SIDA
- Fumar
- Tener hijos
- Antecedentes familiares
- Uso de píldora anticonceptiva



Como diagnosticar:

- Examen clínico
- Colposcopia
- Biopsia de cono

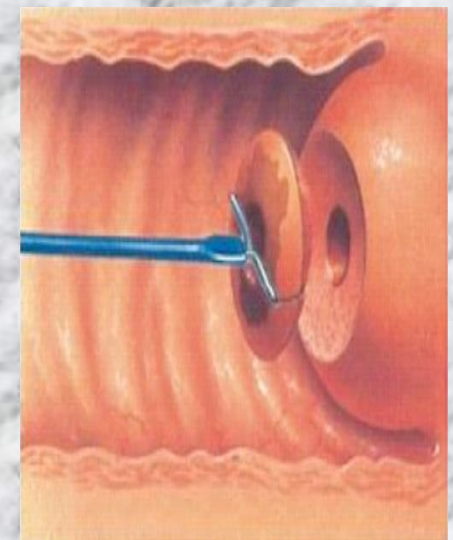

Tratamiento



Quimioterapia

Radioterapia



Terapias dirigidas