



Mi Universidad

Cuadro sinóptico

Nombre del Alumno: Ana Paola Lopez Hernández,

Nombre del tema: Cáncer de pulmón

Parcial: 2do.. parcial

Nombre de la Materia: Enfermería clínica II

Nombre del profesor: Verónica Lisset Ventura Martínez

Nombre de la Licenciatura: Enfermería

Cuatrimestre: 5to.cuatrimestre

Fecha y lugar de trabajo: 11/02/2024

CANCER DE PULMON

Pulmón: ¿Qué es?

es el órgano esencial del aparato respiratorio, situado en la caja torácica..

Constituido por:

Pulmón derecho { 3 lóbulos

Pulmón izquierdo { 2 lóbulos

los lobulillos pulmonares que se continúan con los bronquiolos y bronquios intrapulmonares, que se unen para formar los dos bronquios principales, y finalmente la tráquea..

Dimensiones

Altura { 25 cm

Diámetro antero-posterior { 16 cm

Peso

1,000- 1,200 gr

¿Qué es?

El proceso del cáncer de pulmón es similar al de otros tipos de cáncer. La célula normal que se transforma en la célula tumoral se encuentra en el epitelio que reviste todo el árbol respiratorio desde la tráquea hasta el bronquiolo terminal más fino, y las células que se encuentran en los alveolos pulmonares.

Epidemiología

El cáncer de pulmón continua siendo la primera causa de muerte por cáncer en España en ambos sexos, y entre las mujeres, la mortalidad por cáncer de pulmón en el 2017 incrementó un 6.4% respecto a años previos.

Tipos de cáncer de pulmón

De células no pequeñas

Incidencia

85% de los casos

De células pequeñas o microcíticoen

Incidencia

15% de los casos

término "célula pequeña"

Se refiere al tamaño y la forma de las células cancerosas que se ven en el microscopio. Es importante que los médicos reconozcan la diferencia entre estos dos tipos de cáncer porque cada uno se tratará de forma diferente..

Principales síntomas

- cansancio.
- Pérdida de apetito.
- Tos seca con o sin flema.
- Tos con sangre en el esputo (hemoptisis).
- Dificultad para respirar (disnea),

Factores de riesgo

- Consumo de tabaco
- Fumadores pasivos
- Factores de riesgo laboral
- Radón
- No fumadores
- No es hereditario
- Otros; EPOC, fibrosis pulmonar.

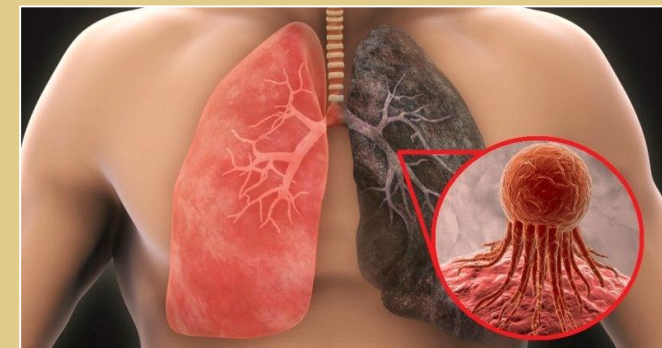

CANCER DE PULMON

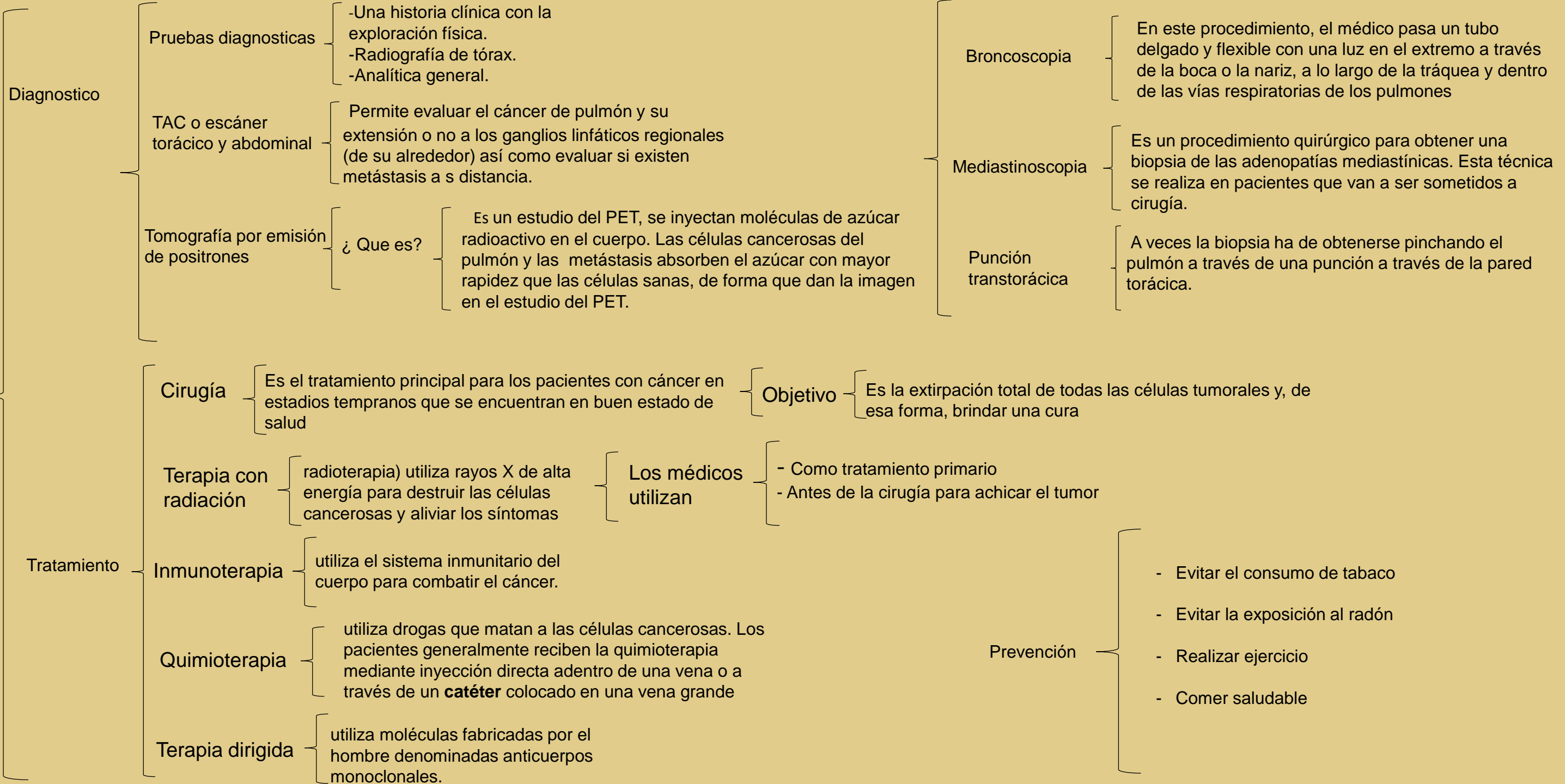

BIBLIOGRAFIA

<https://seom.org/info-sobre-el-cancer/cancer-de-pulmon?showall=1&start=0>