



Nombre del Alumno: Cesar Iván Espinosa Morales.

Nombre del tema: Cáncer de pulmón

Parcial: 2

Nombre de la Materia: Enfermería clínica

Profesora: Verónica

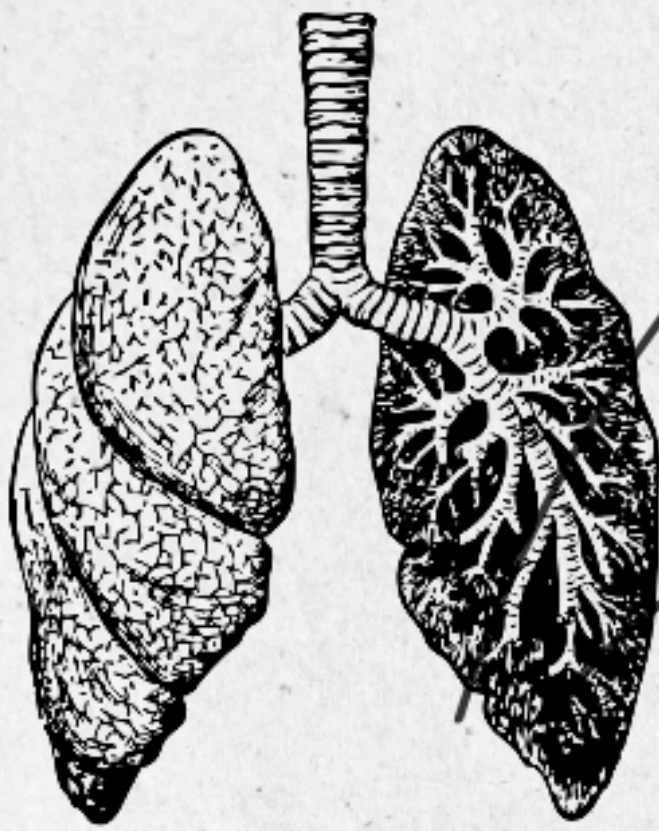

CÁNCER DE PULMONES

Que es ?

El cáncer de pulmón es un cáncer que se forma en los tejidos del pulmón, generalmente en las células que recubren los conductos de aire.

Riesgo de cáncer de pulmones

El cáncer de pulmón puede afectar a cualquier persona, pero algunos factores aumentan el riesgo de tenerlo:
Fumadores, intalación pasiva de humo, expuesto ala radiación, VIH , contaminación del aire.

Tipos del cáncer de pulmones

Hay dos tipos principales, cáncer de pulmón de células pequeñas y cáncer de pulmón de células no pequeñas estos dos tipos crecen de manera diferente y se tratan de manera diferente el cáncer de pulmón de células no pequeñas es el tipo más común.

Síntomas del cáncer

En ocasiones, el cáncer de pulmón no causa ningún signo o síntoma se puede encontrar durante una radiografía de tórax realizada para otra afección.

Cómo se diagnóstica

Un examen físico
Pruebas de imagen, como una radiografía de tórax o una tomografía computarizada de tórax
Análisis de laboratorio, incluyendo análisis de sangre y esputo
Una biopsia del pulmón

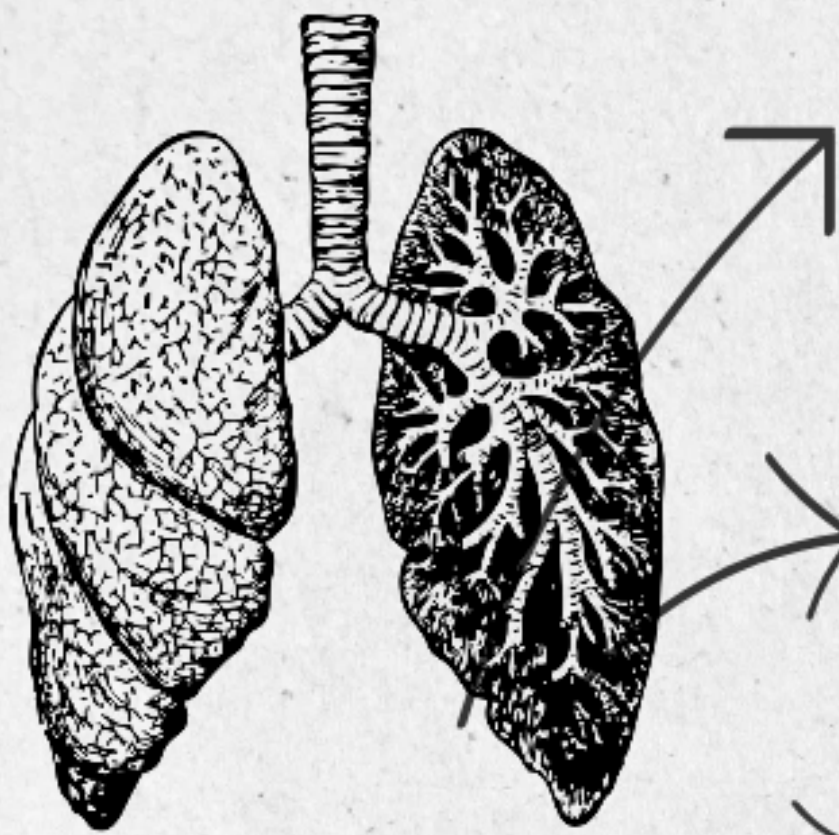

CÁNCER DE PULMONES

Cuáles son los tratamientos para el cáncer de pulmón?

Su tratamiento dependerá del tipo de cáncer de pulmón que tenga, hasta qué punto se ha propagado, su salud general y otros factores. Puede recibir más de un tipo de tratamiento.

Los tratamientos para el cáncer de pulmón de células pequeñas

Cirugía
Quimioterapia
Radioterapia
Inmunoterapia
Terapia con láser, que utiliza un rayo láser para eliminar las células cancerosas.

Se puede prevenir el cáncer de pulmón?

Evitar los factores de riesgo puede ayudar a prevenir el cáncer de pulmón:

Deje de fumar. Si no fuma, no empiece
Disminuya su exposición a sustancias peligrosas en el trabajo.

Dónde empieza el cáncer de pulmón

El cáncer de pulmón comienza en los pulmones y se puede diseminar a los ganglios linfáticos o a otros órganos del cuerpo, como el cerebro.

Cuánto tiempo tarda en desarrollarse un cáncer de pulmón?

En la edad adulta dura entre 1 y 5 años. La aparición de síntomas de la enfermedad depende del tipo de cáncer, de su crecimiento y de su localización.