



Mi Universidad

Súper nota

Nombre del Alumno; Ana Karen Tolentino Martínez

Nombre del tema: Internet

Parcial 4

Nombre de la Materia: computación II

Nombre del profesor: Andrés Alejandro Reyes Molina

Nombre de la Licenciatura: Enfermería

Cuatrimestre:2

Internet

Internet es una red de computadoras que se encuentran interconectadas a nivel mundial para compartir información. Se trata de una red de equipos de cálculo que se relacionan entre sí a través de la utilización de un lenguaje universal.



El concepto Internet tiene sus raíces en el idioma inglés y se encuentra conformado por el vocablo inter (que significa entre) y net (proveniente de network que quiere decir red electrónica).

Origen



Se dice que el origen de Internet se debe gracias a un proyecto militar desarrollado por ARPANET (Advanced Research Projects Agency Networks), una red de computadoras del ministerio de defensa de los Estados Unidos que buscaba como fin crear una red de computadoras que uniera a los centros de investigación

En 1989, se hizo una primera propuesta de usar computadoras y enlaces para crear una red, posteriormente conocido como WWW (World Wide Web) que refiere a un conjunto de normas que permite la consulta de archivos de hipertexto (http).



Sir Timothy Berners-Lee, un ingeniero británico, realizó la inicial propuesta para WWW en ese año y posteriormente, mediante la implementación de http consiguió la primera comunicación exitosa.

Herramientas de Internet

Colaborativas

Permiten trabajar documentos con los aportes de más de una persona, incluso de manera simultánea por lo que los estudiantes suelen mostrarse más participativos y motivados al utilizar este tipo de herramientas. Entre esta clasificación, las más utilizadas son Google Drive y Dropbox.



Redes Sociales

La tendencia a utilizar redes sociales en la educación va en aumento, debido a su amplia aceptación e incorporación a la rutina diaria de sus millones de usuarios; éstas están siendo utilizadas en la educación para compartir contenido de interés y promover la participación y comentarios de los estudiantes a las diferentes publicaciones. Entre las redes sociales más utilizadas son: Facebook, Twitter, Youtube, Vimeo.

Blog

Es un sitio web de actualización constante, donde se publican cronológicamente textos o artículos de uno o varios autores. Los usuarios pueden leer los aportes o entradas y dejar su comentario



Herramientas de Internet

Mapas conceptuales y mentales

Esta técnica de aprendizaje, utilizada hace mucho tiempo para organizar y representar gráficamente o por diagramas conceptos básicos o ideas, ahora puede realizarse y compartirse virtualmente, con herramientas

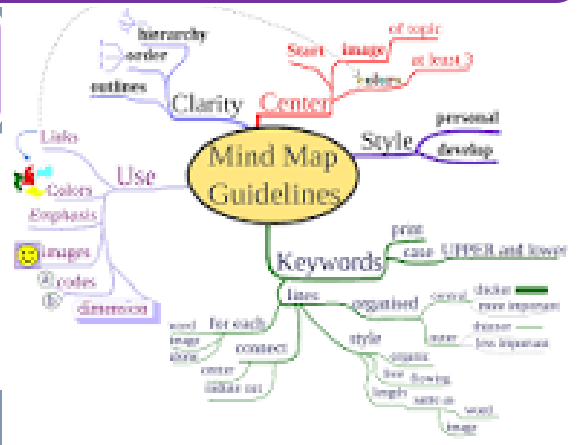

Presentaciones

Las presentaciones ya son ampliamente utilizadas para la enseñanza; sin embargo herramientas web 2.0 como: Prezi, Slideshare, Issuu y Scribd permiten publicar y compartir el contenido de las presentaciones, facilitando la revisión y aporte de comentarios del público al que van dirigidas.

Podcast

Este tipo de aplicaciones se utilizan para transmitir audio en internet; aunque inicialmente fueron empleadas por programas radiales, su aplicación ha crecido. En el área educativa son utilizadas para transmitir explicaciones breves y tienen gran demanda en la enseñanza de idiomas.



Herramientas de Internet

Wiki

Es un sitio web donde el contenido se va creando con las intervenciones o aportes de varios usuarios o estudiantes, en este caso. En una wiki los participantes pueden leer, crear, comentar o modificar los aportes de información



NAVEGADOR DEL WORLD WIDE WEB (WWW)

Es una red informática mundial accesible a través de Internet. Está formada por páginas web interconectadas que ofrecen diversos tipos de contenido textual y multimedia. La World Wide Web se basa en hipertextos, es decir, archivos de texto (páginas) en los que se pueden insertar hipervínculos o enlaces que conducen a los usuarios de una página web a otra, o a otro punto de esa misma página.



Su función es ordenar y distribuir la información que existe en internet.

La World Wide Web o www nació a principios de la década de 1990 en el CERN.

Esta Organización Europea para la Investigación Nuclear tiene en Ginebra, Suiza, el mayor laboratorio de investigación en física de partículas del mundo.



CORREO ELECTRÓNICO E-MAIL

El correo electrónico, también conocido como e-mail (del inglés, electronic mail); es un servicio de red que permite mandar y recibir mensajes con múltiples destinatarios o receptores, situados en cualquier parte del mundo.

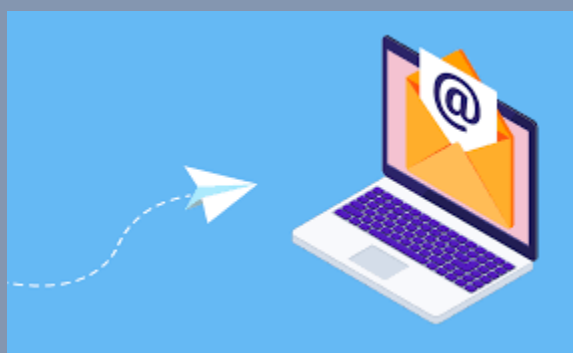

Para usar este servicio se necesita cualquiera de los programas de correo electrónico que ofrece la red. En un mensaje de correo electrónico, además de un texto escrito, puede incluir archivos como documentos, imágenes, música, archivos de video, etc