

# Resumen

## 1.1- Concepto de enfermería

La enfermería es un arte y ciencia. El profesional de enfermería debe aprender a prestar cuidados con arte, compasión, afecto y respeto por la dignidad y la individualidad de cada paciente. Las oportunidades en lo carrera de enfermería son ilimitadas. Hay diversos caminos profesionales incluida la práctica clínica, formación, investigación, dirección administración e incluso como emprendedor. El paciente incluye a la persona, la familia y lo la comunidad.

El paciente es el centro de la práctica. Tiene una amplia variedad de necesidades de cuidados de salud, experiencias, vulnerabilidades y expectativas; pero esto es lo que hace que la enfermería sea a la vez un reto y una recompensa.

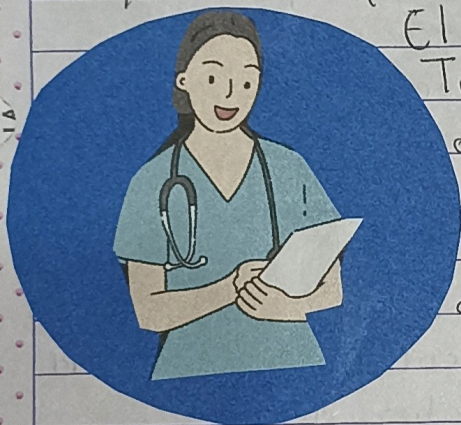

## 1.3- La enfermería como profesión y como disciplina científica

La enfermería no es simplemente una colección de habilidades específicas y la enfermera no es simplemente una persona formada para realizar tareas específicas. La enfermería es una profesión. El campo de la enfermería es el cuidado que permite a la persona dominar los acontecimientos ligados a su experiencia de salud y mejorar su bienestar.



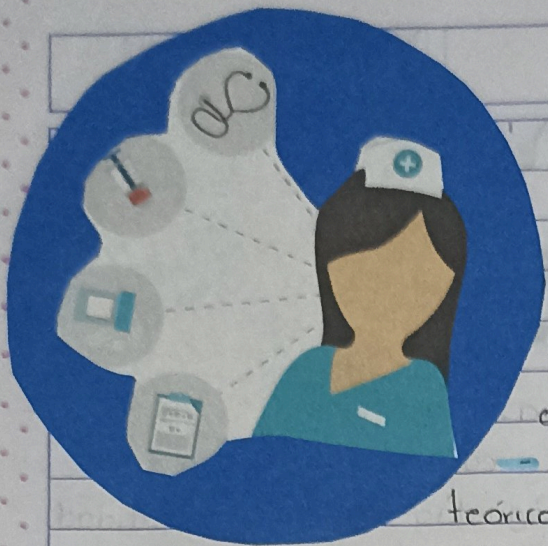

Una profesión tiene las siguientes características principales:

➔ Precisa de unos fundamentos liberales básicos y una amplia formación de sus miembros.

➔ Tiene un cuerpo de conocimientos teóricos que conduce a habilidades, capacidades y normas definidas.

#### 1.4 - Intervenciones independientes e interdependientes

Una vez que se han identificado los diagnósticos de enfermería y se seleccionan los objetivos y los resultados, se eligen las intervenciones individualizadas para la situación del paciente. Las intervenciones de enfermería son tratamientos o acciones basadas en el juicio y el conocimientos clínicos que las enfermeras realizan para alcanzar los resultados del paciente.

Elegir intervenciones de enfermería convenientes implica al pensamiento crítico y la capacidad para ser competente en tres áreas:

- 1) Conocer el fundamento científico de la intervención
- 2) Tener habilidades psicomotoras e interpersonales necesarias
- 3) Poder funcionar dentro de un entorno científico para utilizar los recursos.



#### 1.5 - Los paradigmas en enfermería conceptos teóricos de persona, entorno, salud, y rol profesional

El metaparadigma es el componente más abstracto de la jerarquía estructural del conocimiento contemporáneo de enfermería.

beautiful LIFE





El metaparadigma constituyen así, un elemento importante de la dimensión filosófica de la disciplina, cuya naturaleza se justifica de forma específica como base de construcción de su conocimiento. El término cuidado ha estado presente en el campo de la enfermería desde sus inicios. Cuidar implica desde la perspectiva de lo humano un acto individual y cultural, ya que los seres humanos perciben y experimentan comportamientos.



## Historia natural de la enfermedad

Se entiende por historia natural de la enfermedad, a la manera propia de evolución que tiene una enfermedad cuando se deja su propio curso. Es decir, es el estudio de cualquier enfermedad desde su génesis y su evolución hasta las últimas consecuencias, sin la intervención del hombre. Se le llama así a la relación ordenada de acontecimientos que resultan de la interacción del ser humano con su ambiente, que lo llevan del estado de salud, al de enfermedad.

LOVE yourself



# Periodo prepatogénico

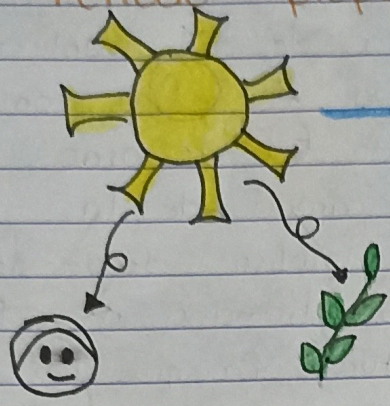

Promoción de la salud y protección

# Periodo patogénico

