

Nombre del profesor: Felipe Antonio Morales Hernández

Nombre del alumno: Naomi Vázquez Pérez

Nombre del tema: Súper nota del sistema tegumentario

PASIÓN POR EDUCAR

Licenciatura: En enfermería

El sistema tegumentario

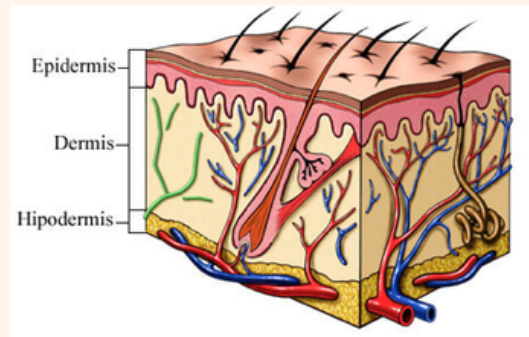

¿Qué es?

Es el sistema que está formado por un grupo de órganos que trabajan juntos para realizar actividades específicas.

Esta compuesto por?

Esta compuesto por la piel, el cabello, las glándulas sudoríparas y sebáceas, las uñas y los receptores sensitivos.

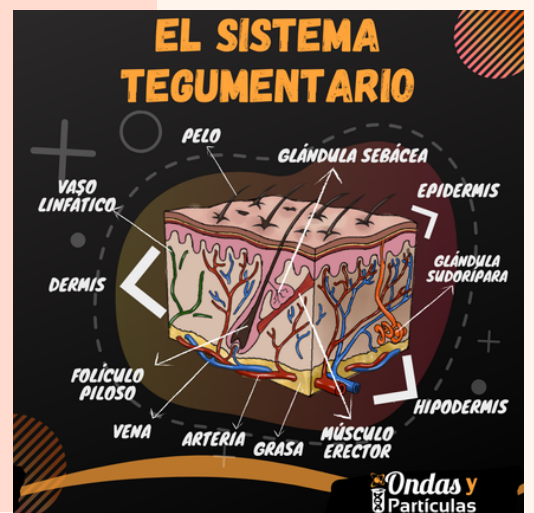

Epidermis

La capa exterior de la piel es llamada epidermis. Ésta protege las capas internas del mundo exterior y contiene células que producen la queratina, una sustancia que impermeabiliza y fortalece la piel.

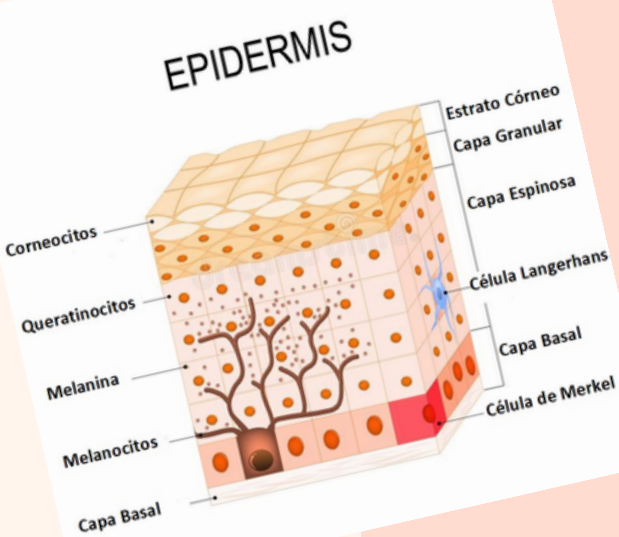

Dermis

Capa interna de las dos capas principales de la piel. La dermis tiene tejido conjuntivo, vasos sanguíneos, glándulas sebáceas y sudoríparas, nervios, folículos pilosos y otras estructuras. Está compuesta por una capa superior delgada que se llama dermis papilar y una capa inferior gruesa que se llama dermis reticular.

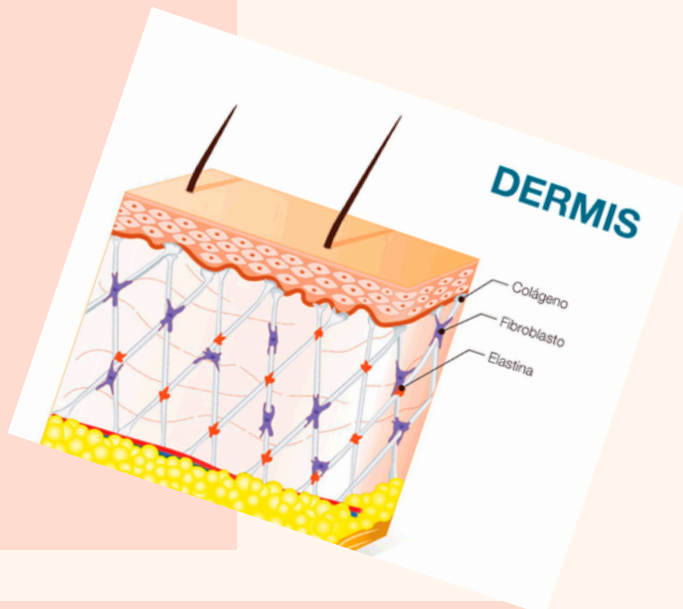

Hipodermis

La capa más profunda de la piel es la hipodermis. Ésta contiene las células de grasa, o tejido adiposo, que aíslan el cuerpo y le ayudan a conservar el calor. La capa entre la epidermis y la hipodermis es la dermis, generalmente llamada la "piel verdadera".

